जि. प्र. का. द. नं. १२२०/०६६/०६७

स्थापित समाज

STHAPIT SOCIETY

दँ १० ल्याः १०

ने.सं. ११४४ सिल्लाथ्व, पारू

२०८० माघ २७

SOUVENIR

स्मरणी

गुंला बाजं विशेष

सुरक्षा दिने भनेको आफ्नैले त हो नि !

आफ्नो भनेको
आफ्नै हुन्छ

RBB LOCKER

तपाईंको सुरक्षा हाम्रो प्राथमिकता

राष्ट्रिय वाणिज्य बैंकका विभिन्न शाखाहरूमा रहेका हाम्रो लकर सुबिधा प्रयोग गरी आफ्नो सामानको सुरक्षा गर्नुहोस् ।

राष्ट्रिय वाणिज्य बैंक लि. केन्द्रीय कार्यालय,
सिंहदरबारप्लाजा, काठमाण्डौ
फोनः (९७७-१) ४२५-२५९५ । फ्याक्सः (९७७-१) ४२५-२९३१
इमेलः rbb.info@rbb.com.np । वेबसाइटः www.rbb.com.np

राष्ट्रिय वाणिज्य बैंक लि.
RASTRIYA BANIJYA BANK LTD.
...तपाईंको आफ्नै बैंक
नेरा.बैंकबाट 'क' वर्गको इजाजतपत्रप्राप्त संस्था

मू संयोजक
ज्ञानेन्द्र रत्न स्थापित

सम्पादक
अनिल स्थापित

व्यवस्थापन

सल्लाहकार
दिपक स्थापित

दुजः
रजिन स्थापित
जुजुकाजी स्थापित
अञ्जला स्थापित

कम्प्युटर डिजाइन

मिलन शाही (खड्गी)-१५
टाइपिङ्ग
सचिन श्रेष्ठ

मुद्रण

सुनिल स्थापित
नेचुरल ग्राफ्रिक्स
डत, ताम्सिपाखा
फोनः ५३२०७९६
naturalgraphicss@gmail.com

प्रकाशक

स्थापित खलः
लगं, कामपा-१२

ईमेलः
sthapitkhala1127@gmail.com

सम्पादकिय

परम्परागत स्थापत्य कला व प्रविधिइ न्ह्यलुवा जुयाच्वनापिं स्थापित समुदाय राष्ट्र निर्माणया गौरवपूर्ण इतिहास क्वबिया वयाच्वनापि समुदाय खः । ईया हिलासु लिसेलिसे प्रविधि, सामाजिक संरचना व पेशाय् नं ह्यूपाः वःगु दु । देशया आर्थिक, सामाजिक, राजनैतिक व प्रशासनिक ख्यलय् नं ह्यूपाः वयाच्वंगु थौंया इलय् स्थापत्यकला, वास्तुकला व काष्ठकलाया विशेषज्ञताया म्हसीका स्थापित समुदायया ऐतिहासिक तथ्य जक जुया ब्यूगु दु । देश व विश्वव्यापी परिवेश व परिस्थितिकथं न्ह्यज्याये मफुतधाःसा स्थापित समुदायया म्हसीका न्ह्यब्वेत नं हाथ्याया सामना यायेमालीगु अवस्था वइ । विश्वव्यापी वयाच्वंगु ह्यूपाः व विकासक्रम लिसेलिसे न्ह्यज्याना वनेमाःगु थौंया आवश्यकता मनन यानाः झीगु सक्रियता व सहभागिता तब्याका यंकेमाःगु खनेदु ।

सामाजिक सशक्तिकरण व सुदृढिकरणया निंतिं शैक्षिक, व्यावसायिक, प्राविधिक व आर्थिक सबलिकरण यायेमाःगु दु । स्थापित समुदायया सकल जःपिनिगु स्वास्थ्य, शिक्षा व रोजगारीया सवलिकरण यायेगु नापनापं प्रशासनिक व नीतिनिर्माण तगिमय् नं झीगु कृयाशिलता व सहभागिता अप्वयेकेमाःगु दु । नीतिनिर्माण व प्रशासनिक ख्यलय् झीगु सहभागिता दयावनीगु धैगु हे देशया मूलधारय् झीगु उपस्थिति दइगु खः । नीतिनिर्माण व प्रशासनिक ख्यलय् सहभागि जुइगु धैगु राष्ट्र निर्माणया निंतिं झीगु समुदायपाखें योगदान यायेगु खः । स्थापित खलःया भावी कार्यदिशा व कार्ययोजना राष्ट्रया नीतिनिर्माण व प्रशासनिक ख्यलय् स्थापित समुदायया उपस्थिति जुइफइगु वातावरण दयेकेत सहजिकरण जुइकथंया ज्याभ्वः न्ह्याकायंकेमाःगु दु ।

स्थापित खलकं सकल स्थापिततय्गु आर्थिक, सामाजिक, शैक्षिक, स्वास्थ्य व व्यवसायिक उत्थान यायेगु तातुना थीथी ज्याभ्वःत यानाः न्ह्यज्याना च्वंगु दु । आर्थिकरुपं ल्यूनेलानाच्वंपिन्त स्वास्थ्य, शिक्षा व रोजगारीइ तिबः बीगु निंतिं विशेष कोष नीस्वनाः ज्याभ्वः न्ह्याका हे च्वंगु दु । आः अध्ययन अनुसन्धान, खेलकुद, प्रशासनिक, शैक्षिक, सामाजिकसेवा आदि ख्यलय् सक्रिय व योगदान बियाच्वंपिन्त नं हःपाः व प्रोत्साहन जुइकथंया ज्याभ्वः न्ह्याकायंके माःगु खनेदु । स्थापित समुदाययात शैक्षिक, सामाजिक, आर्थिक, व्यवसायिक, प्रशासनिक व राजनैतिक ख्यलय् नं स्थापित यायेगु निंतिं तिबः व हःपाः जुइकथंया ज्याभ्वः यानाः स्थापित खलःया लागा चकंका यंकेगुलिइ नं नुगः क्वसायेके माःगु खनेदु ।

अनिल स्थापित

धलः

ल्याः	च्वसु	पेज ल्याः
१.	नायोया धापू	१
२.	ज्यासना पुचः	२
३.	सल्लाहकार पुचः	३
४.	मिसा पुचः	४
५.	युवा पुचः	५
६.	छ्याऊजेया प्रतिवेदन	७
७.	दांभरीया प्रतिवेदन	११
८.	मिसा पुचःया प्रतिवेदन	१६
९.	स्थापित खलः स्वास्थ्य कोष	१८
१०.	स्थापित गुंला बाजं	१९
११.	Event Report : Sthapit Yuwa Pucha 2080	२१
१२.	बिचाः हायेका	२२
१३.	देब बाजंया रुपय् कयातःगु गुंला बाजंया चर्चा परिचर्चा	२३
१४.	निक्वःगु गुंला बाजं न्ह्यब्वज्याया बाजंत	२४
१५.	सिरपा त्याकादिइपिं	२७
१६.	जंक्व दँ पूवपिं ज्याथःजिथि	३०
१७.	बिज्ञापन	३१
१८.	स्थापित खलःया विशेष हना	५३
१९.	एस.ई.ई ताःलानादिइपिं	५४
२०.	प्लस टु साइन्स् ताःलानदिइपिं	५५
२१.	जिवंकाछि जः किपा	५७
२२.	थीथी ज्याइवःया किपा	६२
२३.	जिवंकाछि जः नां धल	६७

नुगः खं

ई.दिपक स्थापित

स्थापित खलःया न्हय्क्वःगु तःमुँज्यां जिम्मा ब्यूगु कथं थुगु ज्यासना पुचलं स्थापित खलःया सकल स्थापित वर्गयागु आर्थिक, सामाजिक, शैक्षिक, सांस्कृतिक, स्वास्थ्यया स्तर थकायेगुया नापं सकल स्थापितपिनि दथुइ सहलह व एकताया भावना ब्वलंकेया नितिं थीथी ज्याभ्वःत न्ह्याका हे वयाच्वनागु जुल ।

स्थापित खलःया न्हय्क्वःगु तःमुँज्यां आःतकया दुने खलःयागु मू आज्जू पूवंकेगु नितिं बिभिन्न ज्याभ्वःया नापं खलःया दुजःपिनिगु शैक्षिक अबस्था थकायेगु नितिं "शिक्षा अक्षय कोष" व आर्थिक अवस्था कमजोर जुयाः वासः याये मफुपिंनिगु नितिं "स्वास्थ्य अक्षय कोष" दयेकागु कथं भतीचा म्हो हे जक जुसां खलःयाके छुं कोष जम्मा जूगु दु । थुगु कोषपाखेँ आवश्यक जूपिं स्थापित जःपिन्त फूगुचाःगु ग्वहालि थ्व हे दँनिसे यानावनेगु जूइ ।

थथे हे सामाजिक व सांस्कृतिक ज्याभ्वः कथं उदाय समाजं न्ह्याकूगु निक्वःगु गुंला बाजं ब्वज्याय् खलःया थःगु हे गुलां बाजं मदुसां बिभिन्न खलःपुचलय् बाजं थानाच्वंपिं स्थापित युवा पुचःयात मुंका ब्वति कयागु जुल । थुगु ब्वज्याय् स्थापित खलकं बांलाक हे थःगु प्रतिभा ब्वयेत ताःलागु जुल । थ्व नापं स्थापित खलःया नं थःगु हे गुंला बाजं स्वना यंकेगु बिषयलय् खलःया सल्लाहकार नापं सकल कवः प्रतिनिधिपिं नाप सहलह जूगु जुल । थ्व हे कथं स्थापित खलःया थःगु हे गुलां बाजं स्वना यंकेत छगु मेगु हे आर्थिक कोष आवश्यक जुईगु नापं सकल जःपिनिगु ग्वहालि मदयेक खलःयागु छुं नं ज्या सुथांलाक पूवंके फइमखु । थथे कोषय् वःगु ध्यबा सुरक्षित दु धैगु भलसा सकलसितं बिइ फःसा जक सकल स्थापित दाजुकिजा ततकेहेँपिनि खलःया कोष बल्लाकेत ग्वहाली यायेगु नुगः क्वसाइ । थुकिया नितिं भीगु खलःकं सहलह ब्याके धुंकूगु दु । नापं खलःया नीस्वनागु कोषतय् भी स्थापित दाजुकिजा ततकेहेंपिंसं फूगु ग्वहालि यानादिइ धैगु भलसा कयाच्वना ।

स्थापित खलःया हरेक ज्याभ्वलय् सकल जःपिंत कःघाना यंकेत नापं सकल स्थापित जःपिनिगु शैक्षिक, आर्थिक, लजगाः व स्वास्थ्य सम्बन्धि जानकारी दयेकेया निंतिं सकल स्थापितपिनिगु बिबरण मुंकेगुया नापं कम्प्यूटरय् तयेगु ज्या नं जुयाच्वंगु दु । स्थापित युवा पुचः व सकल कवः प्रतिनिधिपिन्त सुभाय् देछानाच्वना ।

स्थापित जःपिनिगु आर्थिक अवस्था थन्ह्याकेया नितिं सिँकःमि इन्टेरियर्स प्रा.लि. नापं शिपमूलक तालिम बिया कथं मिसा पुचलं दयेकाच्वंगु वसः हीगु (सर्फ) पाउडर नं प्रगति याना वनाच्वंगु दु । थथे हे भी सकसिगु संस्था न्हियान्हिथं प्रगति जुया तुं वनेमा धैगु मनंतुना च्वना ।

स्थापित खलःयागु भिंन्याक्वःगु दँमुज्या व च्याक्वःगु तःमुँज्याया भ्वलय् पिहां वइगु ख्वाःपौ पिकायेत थःगु अमूल्य ई बिया ग्वहाली यानादिइपि ज्यासना पुचःया दुजःपिं, कम्प्युटर डिजाइन याना दिइपिं, च्वसू बियादिइपिं नापं बिज्ञापन बियाः आर्थिक ग्वहालि यानादिइपिं सकसित प्रगति व भिं उसाँय्या कामना यानाच्वना ।

ई. दिपक स्थापित
नायः
स्थापित खलः

ज्यासना पुचः

नायः
ई.दिपक स्थापित

न्वकु
रजिन स्थापित

छ्याञ्जे
ई.ज्ञानेन्द्र रत्न स्थापित

दांभरी
लक्ष्मण स्थापित

दुजः
ई. रमेश रत्न स्थापित
(उदाय् समाजय् प्रतिनिधि)

दुजः
जुजुकाजि स्थापित

दुजः
प्रमिल स्थापित

दुजः
हिरारत्न स्थापित

दुजः
अञ्जला स्थापित

दुजः
ईरा स्थापित

दुजः
सनी स्थापित

दुजः
प्रमित स्थापित

दुजः
पुण्य रत्न स्थापित

दुजः
सुरेश रत्न स्थापित

दुजः
निश्चल स्थापित

सल्लाहकार पुचः

कजि
चैत्यरत्न स्थापित

दुजः
डा. प्रेमरत्न स्थापित

दुजः
प्रेमकाजि स्थापित

दुजः
अजयरत्न स्थापित

दुजः
कपिलमुनी स्थापित

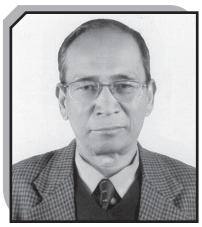

दुजः
सानुरत्न स्थापित

दुजः
रेणु स्थापित

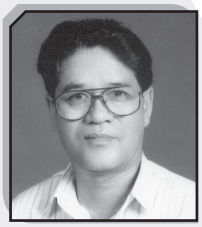

दुजः
कृष्णहरि स्थापित

दुजः
सुवर्णकाजी स्थापित

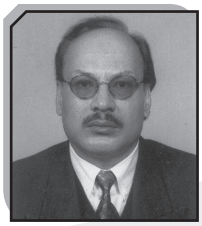

दुजः
जुजुकाजी स्थापित

दुजः (कानुनी सल्लाहकार)
विनय स्थापित

मिसा पुचः

कजि
मय्जु सुशीला स्थापित

ल्यू कजि
मय्जु पद्महिरा स्थापित

दुजः
मय्जु प्रभावती स्थापित

दुजः
मय्जु प्रतिमा स्थापित

दुजः
मय्जु रुपमैया स्थापित

दुजः
मय्जु पुष्प हेरा स्थापित

दुजः
मय्जु सुनीता स्थापित

दुजः
मय्जु सबिता स्थापित

दुजः
मय्जु सुनिला स्थापित
मिसा प्रतिनिधि-उदाय् समाज

दुजः
मय्जु इरा स्थापित
मिसा प्रतिनिधि-उदाय् समाज

दुजः
मय्जु अञ्जला स्थापित
मिसा प्रतिनिधि-उदाय् समाज

दुजः
मय्जु शर्मिला स्थापित
मिसा प्रतिनिधि-उदाय् समाज

दुजः
मय्जु सनी स्थापित
मिसा प्रतिनिधि-उदाय् समाज

दुजः
मय्जु जमुना स्थापित

दुजः
मय्जु समिता स्थापित

दुजः
मय्जु रजनी स्थापित

दुजः
मय्जु अप्रिला स्थापित

दुजः
मय्जु रत्ना स्थापित

दुजः
मय्जु संगीता स्थापित

दुजः
मय्जु सरोजनी स्थापित

दुजः
मय्जु रितु स्थापित

दुजः
मय्जु रिता स्थापित

दुजः
मय्जु रश्मिता स्थापित

युवा पुचः

नितिजा स्थापित
नायः

कुशल स्थापित
न्वकू

सत्यन स्थापित
छ्याञ्जे

उमंग स्थापित
ल्यू छ्याञ्जे

सुजल स्थापित
दांभरी

सुमिया स्थापित
ल्यू दांभरी

ज्यासना पुचः दुजः
प्रमित स्थापित
युवा प्रतिनिधि-उदाय् समाज

ज्यासना पुचः दुजः
निश्चल स्थापित
युवा प्रतिनिधि-उदाय् समाज

रिकेश स्थापित
दुजः
युवा प्रतिनिधि-उदाय् समाज

अनिष स्थापित
दुजः
युवा प्रतिनिधि-उदाय् समाज

अनिशा स्थापित
दुजः

सुबिन स्थापित
दुजः

डिजन स्थापित
दुजः

दिया स्थापित
दुजः

रोनित स्थापित
दुजः

राम स्थापित
दुजः

एलिजा स्थापित
दुजः

अन्जिला स्थापित
दुजः

किरोज स्थापित
दुजः

लक्ष्मण स्थापित
दुजः

ओजेश स्थापित
दुजः

पेरिशा स्थापित
दुजः

रेजिना स्थापित
दुजः

रिजन स्थापित
दुजः

रुगन स्थापित
दुजः

समन स्थापित
दुजः

यचु स्थापित
दुजः

स्थापित खलः
STHAPIT SOCIETY

ने. सं. ११४४ सिल्लाथ्व पारु (२०८० माघ २७ गते) शनिबार कुन्हु पचलि आजु देगः, पचलिइ स्थापित खलःया च्याक्वःगु तःमुँज्या व भिंन्याक्वःगु दँ मुँज्याय् छ्याञ्जे ई. ज्ञानेन्द्र रत्न स्थापितपाखें न्ह्यब्वःगु

२०७९-८० या वार्षिक प्रतिवेदन

ई. ज्ञानेन्द्र रत्न स्थापित

हनेबहम्ह स्थापित खलःया च्याक्वःगु तःमुँज्या व भिंन्याक्वःगु दँ मुँज्याया सभानायः व स्थापित खलःया नायः भाजु ई. दिपक स्थापितजु, हनेबहम्ह मूपाहाँ डा. प्रेम रत्न स्थापितजु, सल्लाहकार भाजु मय्जुपिं, उदाय् समाजया थीथी खलःपुचःया नायः व प्रतिनिधिपिं, हनेबहपिं ज्याथः जिथिपिं, शिक्षा क्षेत्रय एस.ई.ई. निसें बिभिन्न तगिंमय सफल जुयादीपिं भाजु मय्जुपिं व थ्व दँ मुँज्याय् भ्कायाः भ्कःभ्कः धायकेत ग्वहालि यानादीपिं सकल भाजु मय्जुपिंत जि छ्याञ्जे ज्ञानेन्द्र रत्न स्थापितया ज्वजलपा ।

निदँ न्ह्यो २०७८ चैत्र ५ गते शनिबार कुन्हु पचलि आजु देगः, पचलिइ जूगु स्थापित खलःया भिंस्वक्वःगु दँ मुँज्या व न्हयक्वःगु तःमुँज्यां निर्वाचित जूगु थुगु ज्यासना पुचलं मू आजु कथं सकल स्थापित खलःया दुने एकता, सहलहया भावना, आर्थिक, सामाजिक, धार्मिक एवं सांस्कृतिक ख्यलय् सहभागिता ब्वलंकेगु उद्देश्यकथं याना वयाच्वंगु ज्याभ्वःत न्ह्यब्वयेत अनुमति कया च्वना ।

१. २०७९ चैत्र ४ गते स्थापित खलःया भिंप्यकःगु दँ मुँज्या पचलि आजु देगः, पचलिइ यानागु जुल ।

२. धार्मिक ज्याभ्वः कथं २०८० बैशाख १० गते अक्षय तृतीया कुन्हु खलःया सल्लाहकार भाजु कपिल मुनि स्थापितया ग्वसालय् स्वयम्भुइ साखःति त्वंकेगु ज्याभ्वलय् ग्वहाली यायेत स्थापित खलःया ज्यासना पुचः व मिसा पुचःया दुजःपिं सकलें सक्रियरुपं ब्वति कयागु जुल ।

३. धार्मिक कार्यक्रम कथं २०८० बैशाख २२ गते स्वांयाःपुन्हीया लसताय् म्हेपिइ स्थापित खलःया ग्वसालय् भाजु कपिल मुनि स्थापितपाखें खीर भोजन कार्यक्रम जूगु जुल । थ्व ज्याभ्वः न्ह्याकेत स्थापित खलःया ज्यासना पुचः व मिसा पुचःया दुजःपिं सकलें सक्रियरुपं ब्वति कयागु जुल ।

४. धार्मिक कार्यक्रम कथं २०८० बैशाख २२ गते स्वांयाःपुन्ही कुन्हु तबः (ताम्राकार) समाजपाखें मरु दबुलिइ न्ह्याकूगु देवा च्याकेगु ज्याभ्वलय् स्थापित खलःया ज्यासना पुचः व मिसा पुचःया दुजःपिंसं देवा च्याकाः ब्वति कयागु जुल ।

५. २०८० बैशाख २३ गते स्थापित खलः मिसा पुचःया ग्वसालय् ओलम्पस क्लबया सभा कक्षय् क्यान्सर सम्बन्धी जनचेतनामुलक कार्यक्रम यानागु जुल । बरिष्ठ क्यान्सर रोग बिशेषज्ञ डा. अरुण शाही व मेडिकल अधिकृत डा. श्रीजा सिखाकारपाखें क्यान्सर सम्बन्धी न्ह्यब्वयेगु ज्याया नापं न्ह्यसःलिसः याना सयेके स्यनेया ज्या नं जुल । थ्व ज्याभ्वलय् करिब ६० म्ह जःपिंसं ब्वति कयादीगु जुल ।

६. २०८० जेष्ठ १३ गते भाजु संयुक्त स्थापितपाखें निर्देशित नेवाः संकिपा "गालय् वन" विश्वज्योति सिनेमा हलय् न्ह्यब्वयागु जुल । थ्व संकिपा स्वयेत भ्कन्डै १८० म्ह स्वकुमिपिं भ्कायादीगु खः । थ्व ज्याभ्वः स्थापित खलः स्वास्थ्य अक्षय कोषया ग्वहालिया नितिं जूगु जुल ।

७. २०८० जेष्ठ २७ गते मिसा पुचःया ग्वसालय् ओलम्पस क्लबया सभा कक्षय् मयजु रेणु स्थापित पाखें ऊनया स्वां दयेकेगु स्यनेगु ज्या जुल । उगु ज्याभ्वलय् २९ म्ह मिसापिंसं ब्वति काःगु जुल । नापं ज्यासना पुचःया दुजःपिनिगु नं उपस्थिती जूगु जुल ।

८. २०८० जेष्ठ २८ गते निसें स्थापित खलः युवा पुचःया ग्वसालय् "खँल्हाबला" Podcast कार्यक्रम You Tube य् शुरु याःगु जुल । थ्व कार्यक्रमय् खलःया भाजु मयजुपिं नाप थीथी पक्षयात कयाः नुगः खँ प्वंकेगु, सहलह ब्याकेगुया नापं खँल्हाबल्हा यायेगु खः । आःतक थ्व कार्यक्रमया प्यंगु भाग पिदने धुंकूगु दु ।

९. २०८० असार ३ गते स्थापित खलः युवा पुचःया ग्वसालय् गुकथं थःत समाः यायेगु (Self-makeup Event) धैगु स्यनेकने यायेगु ज्याभ्वः जूगु जुल । ग्राण्डी सिटि हस्पिटलया सभा कक्षय् जुगु थ्व ज्याभ्वःयात मय्जु नितिज्या स्थापितपाखें स्यनेकने याःगु खः । ज्याभ्वलय् स्थापित खलःया नापं मेमेगु खलःया १५ म्ह मिसापिंसं ब्वति काःगु खः । थ्व ज्याभ्वः सिधयेकाः वय्कःपिनि दथुइ फोटो contest नं जूगु खः, गुकी मय्जु रोजाली कंसाकार न्हाप, मय्जु अनिशा स्थापित ल्यू व मय्जु सुदिक्षा स्थापित लियांल्यू लाःगु खः ।

१०. २०८० असार २३ गते स्थापित खलःया ग्वसालय् ओलम्पस क्लबया सभा कक्षय् Life Style and your Heart धैगु बिषयलय् मुटु सम्बन्धी जनचेतनामूलक कार्यक्रम यानागु जुल । बरिष्ठ मुटु रोग बिशेषज्ञ प्रो. डा. प्रकाश राज रेग्मीपाखें मुटु सम्बन्धी न्ह्यब्वयेगु ज्याया नापं न्ह्यसःलिसः यानाः स्यनेकनेया ज्या जूगु खः । थ्व ज्याभ्वलय् झण्डै ५० म्ह मिजं मिसापिंसं ब्वति कया दीगु जुल ।

११. २०८० श्रावण ६ गते निसें १६ गते तक्क स्थापित खलः मिसा पुचःया ग्वसालय् ग्राण्डी सिटि हस्पिटलय् Pap Smear / Mammogram check-up याना स्वास्थ्य जनचेतनामूलक ज्याभ्वः जूगु जुल । थ्व ज्याभ्वलय् झण्डै ६५ म्ह मिसापिंसं ब्वति कयादीगु जुल ।

१२. २०८० श्रावण २० गते स्थापित खलः युवा पुचःया ग्वसालय् FIFA Tournament 2023 धेंधेंबल्ला कासा ज्याभ्वः जूगु जुल । City Hall या Gaming Zone य् जूगु उगु कासाय् थीथी खलःया ३२ म्ह कासामिपिंसं ब्वति काःगु थ्व धेंधेंबल्ला कासाय् भाजु शुभम मुनि तुलाधर न्हाप, भाजु निश्चल स्थापित ल्यू व भाजु सुबिग्य मान तुलाधर लियांल्यू लाःगु खः ।

१३. २०८० भाद्र १४ गते गुंपुन्ही कुन्हु धार्मिक ज्याभ्वःकथं खलःया सल्लाहकार भाजु कपिल मुनि स्थापित पाखें क्वाति त्वंकेगु कार्यक्रमयात ग्वहाली यायेत स्थापित खलः ज्यासना पुचःया दुजःपिं, मिसा पुचः व युवा पुचः सकलें सक्रिय रुपं ब्वति कयागु जुल ।

१४. २०८० भाद्र २६ गते पंजरां कुन्हु धार्मिक ज्याभ्वःकथं खलःया सल्लाहकार भाजु कपिल मुनि स्थापितपाखें इतुंबहाःया केशचन्द्र महाबिहारय् खीर भोजन याकेगु कार्यक्रमय् ग्वहाली यायेत स्थापित खलःया ज्यासना पुचःया दुजःपिं, मिसा पुचः व युवा पुचः सकलें सक्रिय रुपं ब्वति कयागु जुल ।

१५. २०८० साल आश्विन ६ गते कायाष्टमी कुन्हु उदाय समाज, उदाय म्युजियमया ग्वसालय् बसन्तपुरय् जूगु निक्वगु गुंला बाजं ब्वज्यालय् स्थापित खलःपाखें नं ब्वति काःगु जुल । बाजं गुरु भाजु गौतम रत्न स्थापितया नायोसुइ ब्वति काःगु थ्व ब्वज्याय् स्थापित खलःया २१ म्ह दुजःपिंसं

जति तालय् बाजं थानाः न्ह्यब्वःगु खः । स्थापित खलःया बाहेक थ्व गुंला बाजं ब्वज्याय् असं बाजं गुथि, टेबहाः गुँलाबाजं गुथि, ताम्राकार गुँलाबाजं गुथि, न्यत तुलाधर गुँलाबाजं गुथि, जनबहाः गुंलाबाजं कसाःतधं गुथिपाखें नं न्ह्यब्वगु खः ।

१६. २०८० आश्विन १५ गते तृतीया गातिला कुन्हु बसुन्धरा दवीया धलं भाजु कपिल मुनि स्थापित पाखें ग्वसाः ग्वयेत ज्यासना पुचः व मिसा पुचःया दुजःपिंसं धलं दनीपिंत सुथंनिसें व पुजा सिधयेकापालं याकेत समेत ग्वहालि याःगु जुल ।

१७. २०८० आश्विन २७ गते शनिबार स्थापित खलःपाखें निक्वःगु गुंला बाजं ब्वज्यालय् स्थापित खलःपाखें ब्वति कयादीपिं सकलसितं सुभाय् दसिपौ लःल्हायेगु ज्या जुल । बाजं गुरु भाजु गौतम रत्न स्थापित नापं २१ म्ह स्थापिततयेत खलःया सल्लाहकार डा. प्रेम रत्न स्थापितपाखें दसिपौ लःल्हाना दीगु खःसा खलःया नायो भाजु दिपक स्थापितपाखें खादा गा न्ययेका दीगु खः । थ्व हना ज्याभ्वः छ्याञ्जे भाजु ज्ञानेन्द्र रत्न स्थापितपाखें न्ह्याकादीगु खः ।

१८. २०८० कार्तिक १० व ११ निन्हु यंकं उदाय समाज मिसा पुचःपाखें असनय् न्ह्याकूगु "स्वन्ति नखः ब्यापार मेला"य् नखःयात माःगु व मेमेगु ज्वलंत नं मीगु ज्याभ्वःलय् स्थापित खलःया मिसा पुचःपाखें नं छगू स्टल कयाः थःपिंसं दयेकूगु डिटरजेन्ट (वसः हीइगु) पाउडर, झोल साब्वं, लिपस्टिक, नेल पालिश, अजः, पाउँ, चुरी आदि नं तयाः ब्वतिकाःगु जुल ।

१९. "**स्थापित खलः स्वास्थ अक्षय कोष**" : स्थापित खलःया मूआज्जु कथं आः तकक न्ह्योने न्ह्याका यंकाच्वंगु लँपुइ अभ्फ छपलाः न्ह्योज्यायेगु लक्ष कथं दच्छि न्ह्यो थ्व ज्यासना पुचलं "स्थापित खलः स्वास्थ्य अक्षय कोष"या अवधारणा तयेगुज्या जुगु खः । थ्व कोषया मू उद्देश्य आर्थिक अवस्था कमजोर जुयाः वासः यायेमफुपिं सकलें स्थापित जातिया थीथी कवःया जः व जःया परिवार सुइतं स्वास्थ्य सम्बन्धी समस्या वयाः वासः यायेत आर्थिक समस्या वलधाःसा स्थापित खलःपाखें फूचाःगु आर्थिक ग्वहालि यायेगु खः ।

थ्व हे लक्षकथं आःतक कोषय् दुहाँ वःगु ग्वहालि ध्यबाया ब्याजया ८०% ध्यबा थ्व हे दँ निसें स्थापित खलःया जःपिंत ग्वहालिया निति फ्यानागु जुल ।

२०. "**स्थापित खलः शिक्षा अक्षय कोष**" : स्थापित खलःया मूआज्जु कथं आःतक न्ह्योने न्ह्याका यंकाच्वंगु लँपुइ अभ्फ मेगु नं छपलाः न्ह्याकेगु तयेगु लक्ष कथं दच्छि न्ह्यो थ्व ज्यासना पुचलं "स्थापित खलः शिक्षा अक्षय कोष"या अवधारणा तयेगु ज्या जूगु खः । थ्व कोषया मू उद्देश्य "आर्थिक अवस्था कमजोर जुयाः ब्वनेगु इच्छा दयाः नं ब्वने मखनाच्वंपिं सकल स्थापित जातिया थी थी कवःया जः वा जःपिनि तय् मस्तय्त शिक्षाया माध्यमं सक्षम जुयाः न्ह्योने वनेत स्थापित खलःपाखें फूचाःगु आर्थिक ग्वहालि यायेगु" खः ।

थ्व कोषया निर्ति थौंतक दुहाँवःगु ग्वहालि ध्यबा मुद्दति खाताय् तयाः वःगु ब्याजया ८०% ध्यबां स्थापित खलःया मेगु दँमुँज्यांनिसें ग्वहालि यायेगु ताःतुनागु दु ।

२१. Database: स्थापित खलःया सकल जःपिनिगु धलः दयेकेगु ताःतुना थ्व ज्यासना पुचलं सकल जःपिनिगु database मुंकाच्वंगु दु । थ्व धलः पूवनेवं स्थापित खलःया सकल जःपिं गन गन दु, छु छु याना च्वन धैगु सीके फयेवं स्थापित खलः अभ्फ बल्लाक न्ह्योने वने फइ धैगु भलसा कया च्वना । थ्व हे database अँ भविष्यय् सकल स्थापित खलःया वंशाबली तयार यायेत नं ग्वहालि जुइ

धैगु जिमिगु भलसा दु ।

२२. **छात्रवृति** : Modern Nepal College, सोह्रखुट्टेपाखें स्थापित खलःया छम्ह बिद्यार्थीयात Bachelor in Business Studies बिषयलय् छगू छात्रवृत्ति ब्यूगु जुसां आःतक सुंनां नं दर्ता याःगु मदुनि भविष्यय् थुगु छात्रावृत्तिया निंतिं नं स्थापित जःपिंसं स्वापू तयादीत इनाप यानाच्वना ।

२३. **हने ज्या**

स्थापित खलःया दँमँज्याय् दँय्दँसं न्ह्याका वयाच्वंगु थीथी हनेज्याया धलः क्वय् बिया तथें जूगु जुल ।

क. **जीव रत्न स्मृति (गुलुपाः)** - जंको दँ पुलेधुँकूपिं ज्याथःजिथिपिं हना

ख. **ज्ञान शोभा सरकारी जागिर हना** - थुगु दँय् लोकसेवा पास यानाः सरकारी जागिर ताःलाःपिं

ग. **सुबर्ण लक्ष्मी स्मृति दुजः हना** - वर्तमान ज्यासना, मिसा वा युवा पुचःया दुजः मध्ये छम्हसित

घ. **संघ रत्न दानमाया सिरपाः** - SEE इ दकलय् उप्पो ल्याः हःम्ह छम्हसित

ङ. **केशब दास हेरादेबी सिरपाः** - SEE इ न्हाप, न्हापया ल्यू व लियांल्यू लाःपिं स्वम्हसित

च. **दान रत्न स्मृति सिरपाः** - HSEB±2 Science कयाः दकलय् उप्पो ल्याः हःम्ह छम्हसित

छ. **ज्योति रत्न स्मृति सिरपाः** - HSEB±2 Management कयाः दकलय् उप्पो ल्याः हःम्ह छम्हसित

ज. **मोहन मान स्मृति सिरपाः** - Bachelor in Management कयाः दकलय् उप्पो ल्याः हःम्ह छम्हसित

झ. **सानु रत्न स्मृति सिरपाः** - Master Degree इ दकलय् उप्पो ल्याः हःम्ह छम्हसित

ञ. **रत्न काजि सुर्ज देवी हना** - Engineering बिषय कयाः BE, ME, Ph.D. ताःलाकादीपिंत

२४. **शुभाय् देछाना**

छुं नं खलः वा समाज न्ह्योने न्ह्याकेत आर्थिक ग्वहालि बिना न्ह्योने न्ह्यावने फइमखु । झीगु खलःयात नं न्ह्योने न्ह्याकेत स्थापित खलःया ख्वापौयात बिज्ञापनया रुपय् वा नगद आर्थिक ग्वहालि यानादीपिं भाजु मय्जुपिं व विज्ञापन दातापिंत दुनुगलंनिसें सुभाय् देछाना च्वना ।

स्थापित खलःया उत्थान हे झी सकलसिगु उत्थान खः । थ्व ज्यासना पुचःया मू आजु स्थापित खलःया दुजःपिनिगु आर्थिक उन्नति, स्वास्थ्य व शिक्षा हे खः । थुकिया लागि झी सकल स्थापितत छप्पं जुइ फुसा वा थःथःगु थासं फूगु ग्वहालि यातधाःसा सकल स्थापित जातियात थकायेगु झीगु आज्जु तापाइ थें मच्वं । थ्व हे आज्जु तया थ्व ज्यासना पुचः न्ह्योने वयाच्वंगु दु । थ्व आज्जुयात सफल यायेत सकल दुजःपिनिगु सल्लाह व सुझावया नापं ग्वहालिया भलसाकासें खलःया २०८० सालया वार्षिक प्रतिवेदन थन हे क्वचायेका च्वना । सुभाय् ।

दाँभरीया प्रतिवेदन

लक्ष्मण स्थापित

हनेबहम्ह मूपाहाँ, हनेबहःपिं थीथी खलः पुचःपाखें प्रतिनिधि जुयाः झायादीपिं स्थापित खलःया नायो भाजु, हनेबहःपिं खलःया सकल सल्लाहकार भाजु मय्जुपिं, ज्यासना पुचः, मिसा पुचः व युवा पुचःया सकल दुजःपिं, दाय्सय् आसनग्रहण यानादिपिं, भिंन्याक्वःगु दँमुँज्या व च्याक्वःगु तःमुँज्याय् ब्वतिकाःझापिं सकल दाजु-किजा ततकेहेंपिं सकलसित हनाबना नापं ज्वजलपा ।

वंगु दँ आर्थिक बर्ष २०७९/०८० या आम्दानी खर्च ल्याःचाः लेखापरीक्षण प्रतिवेदन न्हयब्वयेगु निंतिं छिकपिनिपाखें उजं फ्वनाच्वना ।

स्थापित खलः

लगन, काठमाडौं

नगद प्रवाह विवरण आ. व. २०७९/२०८०

बिवरण	यस बर्षको रु	गत वर्षको रु.
क) कारोबार संचालन बाट नगद प्रवाह		
नगद प्राप्ति	९४६,१६५।०५	४९५,४१४।००
बिक्रीबाट आम्दानी	९४६,१६५।०५	४९५,४१४।००
अन्य आम्दानी	०।००	०।००
नगद भुक्तानी	१,२७१,४५०।००	५६६,३८०।००
कर्मचारी खर्च	०।००	०।००
कार्यालय संचालन खर्च र अन्य	१,२७१,४५०।००	५६६,३८०।००
आयकर भुक्तानी	०।००	०।००
कार्यगत पूजी गतिविधि अघिको नगद प्रवाह	(३२५,२८४।९५)	(७०,९६६।००)
संचालन सम्बन्धी चालु सम्पत्तिमा कमी वा वृद्धि	४६।४१	(१८,०००।००
संचालन सम्बन्धि चालु दायित्वमा कमी वा वृद्धि	(५,५००.००)	(५६५८४।००
कारोबार संचालन बाट भएको कुल नगद प्रवाह	(३३०,७३८.५४)	(१४५,५५०.००)
ख) लगानी कारोबारमा नगद प्रवाह		
स्थिर सम्पत्तिमा कमी वा वृद्धि	०।००	(५५०१।००
लगानीमा कमी वा वृद्धि	०।००	०।००
लगानी कारोबारमा भएको कुल नगद प्रवाह	०।००	(५५०१।००
ग) वित्तिय श्रोत कारोबारबाट नगद प्रवाह		
शेयर पुँजी वृद्धि	०।००	०।००
अन्य कोषबाट वृद्धि	४९५,२८।३३	०।००
लाभांश वितरण	०।००	०।००
वित्तिय कारोबारबाट भएको कुल नगद प्रवाह	४९५,२८।३३	०।००
घ) यस वर्षको सम्पूर्ण गतिविधिबाट नगद प्रवाह	१६४,५४२.७९	(१५१,०५१.००)
ङ) नगद तथा बैकमा रहेको शुरु मौज्दात	९३७,०९४।००	१०८८१४५।००
च) नगद तथा बैकमा रहेको अन्तिम मौज्दात	१,१०१,६३६।७९	९३७,०९४।००

आजको मितिमा संलग्न प्रतिवेदन अनुसार ।

मिति : २०८०/०७/१८

स्थान : काठमाडौं

स्थापित खलः

लगन, काठमाडौं

वासलात (२०८० आषाढ मसान्तको)

बिवरण	अनुसूची	यस बर्षको रु	गत वर्षको रु.
पुँजी तथा दायित्व			
सर्कलित वचत	१	(१६७,६९९.४५)	१६२,४४६।००
भुक्तानी दिनु पर्ने दायित्व हिसाब	२	३९,२५०।००	४४,७५०।००
कोष हिसाब		३,४३७,८२९।३३	२,९४२,५४८।००
आयकर व्यवस्था		-	-
कुल पुँजी तथा दायित्व		**३,३०९,३७९।८८**	**३,१४९,७४५।००**
सम्पत्ति			
स्थिर सम्पत्ति	३	१४,५८१।५०	१९,४४२।००
मुद्दती निक्षेपमा लगानी		**२,११७,८००।००**	**२,११७,८००।००**
पाउनु पर्ने हिसाब	४	४०,४२३।५९	४०,४७०।००
नगद तथा बैंक मौज्दात	५	**१,१०१,६३६।७९**	**९३७,०९४।००**

अनुसूची १ देखि ५ र अनुसूची ९ वासलातका अभिन्न अंग हुन् ।

आजको मितिमा संलग्न प्रतिवेदन अनुसार ।

मिति : २०८०/०७/१८

स्थान : काठमाडौं

स्थापित खलः

लगन, काठमाडौं

आय विवरण

वासलात २०७९/२०८०

बिवरण	अनुसूची	यस बर्षको रु	गत वर्षको रु.
आम्दानी	६	९४६,१६५।०५	४८५,४१४।००
कुल सञ्चालन आम्दानी		**९४६,१६५।०५**	**४८५,४१४।००**
कर्मचारी खर्च	७	०।००	०।००
प्रशासनिक खर्च	८	१,२७१,४५०।००	५३६,३८०।००
ह्रास कट्टी	३	४,८६०।५०	६४८१।००
कुल सञ्चालन आम्दानी		**१,२७६,३१०।५०**	**५७२,८६१।००**
सम्पूर्ण कारोबार पछिको खुद मुनाफा		(३३०१४५।४५)	(७७४४७।००)
आयकर व्यवस्थाः यस बर्ष		०।००	०।००
यस वर्षको खुद मुनाफा		(३३०,१४५.४५)	(७७४,४७.००)
गत वर्षको		**१६२,४४६।००**	**२३९८९३।००**
वासलातमा सारिएको		**१६७,६९९।४५)**	**१६२,४४६।००**

अनुसूची ७ देखि ८ र अनुसूची ९ नाफा नोक्सान हिसाबका अभिन्न अंग हुन् ।

आजको मितिमा संलग्न प्रतिवेदन अनुसार ।

अध्यक्ष सचिव कोषाध्यक्ष

स्थापित खलः

लगन, काठमाडौं

२०८० आषाढ मसान्तको वासलातका अनुसूचीहरु

सकंलित वचत **अनुसुचि १**

बिवरण	यस बर्षको रु	गत वर्षको रु.
गत वर्षसम्मको जम्मा संकलित वचत	१६२४४६।००	२३९८९३।००
यस वर्षको नाफाबाट संकलित वचतमा थप	(३३०१४५।४५	(७७,४४७.००)
जम्मा	(१६७,६९९.४५)	१६२,४४६।००

भुक्तानी दिनु पर्ने दायित्व हिसाब **अनुसुचि २**

बिवरण	यस बर्षको रु	गत वर्षको रु.
ले.प. शुल्क	३९,०२५।००	४४,६००।००
ले.प. शुल्क कर	२२५।००	१५०।००
बहाल कर		
जम्मा	३९,२५०।००	४४,७५०।००

कोष हिसाब

बिवरण	यस बर्षको रु	गत वर्षको रु.
सिरपा कोष	८५०,१००।००	८५०,१००।००
अक्षय कोष	९६४,४००।००	९६४,४००।००
खलः कोष	१,०२३,३२९।००	८२८,०४८।००
पुरस्कार कोष	३००,०००।००	३००,०००।००
शिक्षा र स्वास्थ्य अक्षय कोष	३००,०००।००	३००,०००।००
जम्मा	३,४३७,८२९.३३	२,९४२,५४८.००

स्थापित खलः

लगन, काठमाडौं

२०८० आषाढ मसान्तको वासलातका अनुसूचीहरु

स्थीर सम्पत्तिको विवरण

अनुसुचि ३

बिवरण		सम्पत्ति			यस वर्ष रु.
		फर्निचर सामान	कार्यालय सामान	सफ्टवेयर	
१.	क) गत बर्षको मौज्दात	१९४४२।००	०।००	०।००	१९४४२।००
	ख) यस बर्ष थप	०।००	०।००	०।००	०।००
	ग) यस बर्ष पुनमुल्यांकन/पुनर्लेखन	०।००	०।००	०।००	०।००
	घ) यस बर्षको विक्री	०।००	०।००	०।००	०।००
	ङ) यस बर्षको अपलेखन	०।००	०।००	०।००	०।००
कुल (क+ख+ग+घ+ङ) परलमोल		१९४४२।००	०।००	०।००	१९४४२।००
२.	ह्रासकट्टी क) यस बर्षको ख) ह्रासकट्टी पुनमुल्यांकन/पुनर्लेखन	४८६०।५०	०।००	०।००	४८६०।५०
कुल ह्रासकट्टी		४८६०।५०	०।००	०।००	४८६०।५०
३.	**बुक भ्यालु (WDV*)** (१–२)	१४५८१।५०	०।००	०।००	१४५८१।५०
जम्मा		१४५८१।५०	०।००	०।००	१४५८१।५०

स्थापित खलः

लगन, काठमाडौं

२०८० आषाढ मसान्तको वासलातका अनुसूचीहरु

पाउनु पर्ने हिसाब **अनुसुचि ४**

बिवरण	यस बर्षको रु	गत वर्षको रु.
अग्रिम खर्च	१५,०००।००	१८,०००।००
अग्रिम आयकर	२५,४२९।५९	२२,४७०।००
जम्मा	**४०,४२३।५९**	**४०,४७०।००**

नगद मौज्दात **अनुसुचि ५**

बिवरण	यस बर्षको रु	गत वर्षको रु.
नगद मौज्दात	१,११९।००	५००।००
बैंक	१,१००,५१७।७९	९३६,५९४।००
जम्मा	**१,१०१,६३६।७९**	**९३७,०९४।००**

मुद्दती निक्षेपमा लगानी

बिवरण	यस बर्षको रु	गत वर्षको रु.
कान्तिपुर बचत तथा ऋण सहकारी संस्था लिमिटेड	६०१,०००।००	६०१,०००।००
महाबौद्ध बचत तथा ऋण सहकारी संस्था लिमिटेड	२००,१००।००	२००,१००।००
मनसुन बचत तथा ऋण सहकारी संस्था लिमिटेड	६१६,७००।००	६१६,७००।००
देगः बचत तथा ऋण सहकारी संस्था लिमिटेड	४००,०००।००	४००,०००।००
गुडविल फाइनान्स लिमिटेड	३००,०००।००	३००,०००।००
जम्मा	**२,११७,८००।००**	**२,११७,८००।००**

स्थापित खलः

लगन, काठमाडौं

२०८० आषाढ मसान्तको आय व्यय विवरणका अनुसूचीहरु

आम्दानी **अनुसुचि ६**

बिवरण	यस बर्षको रु	गत वर्षको रु.
सदस्यता शुल्क	१६१,०००।००	१२७,२००।००
आर्थिक सहयोग	-	१७९,१९०।००
बिज्ञापन आम्दानी	५१७,७००।००	-
जम्मा	**३१८,७००।००**	**३०६,३९०।००**

अन्य आम्दानी **अनुसुचि १०**

बिवरण	यस बर्षको रु	गत वर्षको रु.
ब्याज आम्दानी	१७१,७९५।०५	१८४,१६९।००
विविध आम्दानी	६३,६७०।००	४,८५५।००
शिक्षा र स्वास्थ्य अक्षय कोष	३९२,०००।००	-
जम्मा	**६२७,४६५।०५**	**१८९,०२४।००**

स्थापित खलः

लगन, काठमाडौं

२०८० आषाढ मसान्तको आय व्यय विवरणका अनुसूचीहरु

कर्मचारी खर्च **अनुसुचि ७**

बिवरण	यस बर्षको रु	गत वर्षको रु.
तलब	०।००	०।००
ज्याला	०।००	०।००
जम्मा	**०।००**	**०।००**

प्रशासनिक खर्च **अनुसुचि ८**

बिवरण	यस बर्षको रु	गत वर्षको रु.
नविकरण खर्च	११,७५०।००	२,६००।००
घर भाडा	५४,०००।००	५४,०००।००
लेखापरीक्षण खर्च	१६,९५०।००	११,३००।००
साधारण सभा खर्च	४३३,१६२।००	४७५,०४०।००
बिज्ञापन खर्च	१५,११५।००	६,०००।००
मसलन्द तथा छपाई खर्च	४९,४०८।००	२,४००।००
पिकनिक खर्च	-	१,२१०।००
कार्यक्रम खर्च	१५,६०५।००	१०,७९०।००
अफिस खर्च	६,९६१।००	३,०४०।००
फूटसल खर्च	५९७,६३३।००	
क्रिकेट खर्च	७०,८६६।००	
जम्मा	१,२७१,४५०।००	५६६,३८०।००

Bank Balances and Cash

लगन, काठमाडौं

S.no.	Bank Balances	Amount
1	Goodwill Finance Limited	418,041.43
2	Mahadbouddha Saving and Credit Co-operative Ltd.	88,184.87
3	Degaa Saving And Credit Co-operative Ltd.	92,309.00
4	Kantipur Saving and Credit Co-opeartive Ltd.	369,492.49
5	Monsoon Saving and Credit Cooperative Ltd.	132,490.00
6	Cash	1,119.00
	Total	**1,101,636.79**

स्थापित खलः मिसा पुचःया प्रतिवेदन

सुशीला स्थापित
नायो, स्थापित मिसा पुचः

२०७९ साल चैत्र २५ गते याःगु दँमुँज्या धुंका न्हूगु दँ २०८० सालय् स्थापित मिसातय्त अझ सक्रिय याना आर्थिक, धार्मिक, स्वास्थ्य व शिप विकास आदि ज्याखँय् ब्वति कायेकेत थःपिंके दुगु दक्षता, क्षमता व शिप पित हयेका थःपिनिगुया नापं खलः व समाजयागु नं उन्नति यायेत ग्वहालि यायेगु मनंतुनाः स्थापित खलः ज्यासना पुचः नाप सहलह यानाः मिसा पुचःपाखें आतकया दुने थीथी ज्याभ्वः न्ह्याकागु जुल ।

२०८० बैशाख २३ गते मिसा पुचःया ग्वसालय मूपाहाँपिं द्वय् डा. अरुण शाही व डा. श्रीजा सिखाकारया ग्वहालिं क्यान्सर ल्वय्या बारे जनचेतनामूलक ज्याभ्वः सकस्यां सीक, थुइक न्ह्याकागु जुल । ज्याभ्वलय् मुक्कं ५२ म्ह सिनं ब्वति कयाः लाभान्वित जुया दिल ।

२०८० जेष्ठ २७ गते स्यनेकने तालिम ज्याभ्वलय् ऊन यागु तफ्वःस्वां दयेकाः स्वांमाः हनेगु तालिम स्यनामि मय्जु रेणु स्थापितया ग्वहालिं न्ह्याकागु जुल । स्वां व स्वांमाः दयेकाः सित्तीं मवंक न्ह्याबलें छ्यले ज्यूगुलीं तालिमय् भ्काःपिं सकलें लयतायादिल । ज्याभ्वलय् मुक्कं ३० म्हसिनं ब्वति कयाः दीगु खः ।

२०८० श्रावण ६ गते निसें १२ गते तक मिस्तय्सं मयाकुसे मगाःगु निगू स्वास्थ जाँच Pap Smear (पाठेघर क्यान्सर) व Mammogram (स्तन क्यान्सर) या test याकेगु ज्या ग्रान्दी अस्पताल जमलय् न्ह्याकागु जुल । मुक्कं ६० म्हसिनं ब्वतिकयाः स्वास्थ लाभ यानादिल ।

२०८० आश्विन ४ गते उदाय समाजं ग्वसाःग्वःगु गुंला बाजं ब्वज्याय् ब्वति काःवने न्ह्यो नासःद्यो पुज्यायेत व समयबजि नकेत, आश्विन ६ गते बसन्तपुरय् गुंला बाजं ब्वज्याय् ब्वति कायेत नापं आश्विन १७ गते ब्वति काःवंपिंत हनेत व ज्यासना पुचः, सल्लाहकार पुचः, मिसा पुचः व युवा पुचःया दुजःपिं सकलसितं ममः दयेकाः नकागु जुल ।

कार्तिक १० व ११ निन्हु यंकं उदाय समाज मिसा पुचःपाखें असनय् न्ह्याकूगु "स्वन्ति नखः ब्यापार मेला"य् नखयात माःगु व मेमेगु ज्वलंत नं मीगु ज्याभ्वलय् स्थापित खलःया मिसा पुचःपाखें नं छगू स्टल कयाः थःपिंसं दयेकागु डिटरजेन्ट (वसः हीइगु) पाउडर, भ्कोल साबं, लिपस्टिक, नेल पालिश, अजः, पाउँ, चुरी आदि तयाः ब्वति कयागु जुल ।

थुकथं हे सल्लाहकार भाजु कपिल मुनि स्थापितपाखें याना वयाच्वना दिइगु थीथी दान धर्म ज्याभ्वलय् मिसा पुचःया दुजःपिंसं ब्वति कयाः माःमाःगु ग्वहालि याना हे वया च्वनागु जुल । बैशाख १० गते अक्षय तृतीया कुन्हु स्वयम्भुइ साखःति त्वंकेगु, बैशाख २२ गते स्वांयापुन्हि कुन्हु म्हय्पी खीर भोजन दान याकेगु, भाद्र १४ गते गुंपुन्हि कुन्हु क्वाति त्वंकेगु तथा भाद्र २६ गते पंचदान कुन्हु इतुंबहाःलय् सुथंनिसें खीर भोजन याकेगुया नापं न्हिनेय् असनय् उदाय समाजं ग्वसाः ग्वःगु पंचदान आदि ज्याभ्वलय् नं सहभागी जुयागु जुल । अथे हे आश्विन १५ गते बसुन्धराया धलं दनेगु ज्याभ्वलय् नं धलं दनीपिंत सुथंनिसें व पुजा सिधयेका पालं याकेत समेत ग्वहालि यानागु जुल ।

थुकिया नापं स्थापित खलः ज्यासना पुचलं याना वयाच्वंगु थीथी ज्याभ्वःया हरेक पलाखय् मिसा पुचलं नं ग्वहालि बिया हे वयाच्वनागु जुल । गथे कि जेष्ठ १३ गते खलःया स्वास्थ्य कोषया सहयोगार्थ संकिपा "गालय् वन" क्यंबलय्, असार २ गते युवा पुचःया "Self Make-up event" या

ज्याभ्वः न्ह्याकूबलय्, व असार २३ गते स्वास्थ्य जनचेतना ज्याभ्वः "जीवन शैली र मुटु" ज्याभ्वः न्ह्याकेत नं ग्वहालि यानागु जुल ।

मिसा पुचःया सुं दुजःपिनि स्याःपिं थःथितिपिं दिवंगत जूगु इलय् मिसा पुचःया दुजःपिं वनाः बिचाः हायेकः वनेगु ज्या नं याना हे वया च्वनागु जुल ।

अन्तय् थ्व स्थापित खलः भ्ही सकलसिंगु थःगु हे जूगुलिं खलःयात बांलाक न्ह्यज्याकेत सकल मिसा पुचः व ज्यासना पुचःया दुजःपिनिगु सरसल्लाह व सुझावकथं हरेक ज्याभ्वः परिचालन याना स्थापित खलःयागु आर्थिक, शैक्षिक, स्वास्थ्य व सामाजिक क्षेत्र न्हापा स्वयाः अझ बांलाक न्ह्याका यंकेफइ धैगु भलसा कयाच्वना । सुभाय् ।

स्थापित खलः मिसा पुचःया ग्यसुलागु न्हयब्वया

यचु वासिङ्ग पाउडर

वासिङ्ग मेसिनय् नं छ्यलिजिउ पाउडर

यचु वासिङ्ग पाउडर छ्यला थःगु वसः यचुसे च्वंका दिसं

स्वापु :

अप्रिला स्थापित	९८४१६६२९७५
अञ्जला स्थापित	९८४१७३३६४५
सनी स्थापित	९८४३४९३७०६
समिता स्थापित	९८४१४४१०६६

स्थापित मिसा पुचः

कमिननी लगं-१२, यँ

स्थापित खलः स्वास्थ्य अक्षय कोष

मनूतय् जिन्दगीइ स्वास्थ्य स्वयाः तःधंगु छुं हे मदु । थौं कन्हे बिरामी जुल धाःसा वासः यायेत तसकं थिके । आर्थिक अबस्था बल्लापिंसं ला ध्यबा फुकाः वासः यायेत समस्या मदयेफु । तर आर्थिक अवस्था बमलाःपिंत म्हंमफइ बले वासः यायेमाल धाःसा तसकं हे थाकु । थुजाःगु इलय् भचाभचा जक सुना नं ग्वहालि यानाब्यूसां घालय् मलहम तया ब्यूगु थें जुइ । थ्व हे खँयात थुइकाः दच्छि न्ह्यो स्थापित खलःया थ्व ज्यासना पुचलं स्वास्थ्य अक्षय कोषया अवधारणा हःगु खः ।

स्थापित खलःया मू आज्जु हे सकल स्थापिततय् दथ्वी एकता व सहलहया भावना ब्वलंकेगु, आर्थिक सामाजिक धार्मिकया नापं सांस्कृतिक ख्यलय् न्ह्योने पलाः न्ह्याका यंकेगु खः । थ्व हे आज्जुयात आत्मसात यानाः अभ्क छपलाः न्ह्योने तयेगु लक्षकथं थ्व "स्थापित खलः स्वास्थ्य अक्षय कोष"या नीस्वनागु खः ।

दातापिंपाखें स्वास्थ्य कोषयात स्वईच्छां ब्यूगु दान, चन्दा, अनुदान, ग्वहालि व मेमेगु श्रोतपाखें मुंगु ध्यबायात स्थापित खलःया नामय् नेपाल सरकारया मान्यता प्राप्त "क" वा "ख" बर्गया वैंकय् अलग हे मुद्दतिखाता चायकेगु ज्या जुल । नापं मुद्दति खातां वःगु ब्याज व थ्व स्वास्थ्य कोषय् तयेत दुहांवःगु न्हूगु ध्यबा तयेत छगू अलग हे बचत खाता नं चाय्काःगु दु । थ्व स्वास्थ्य कोषया मुद्दति खातां वःगु ब्याजया २०% ध्यबा स्वास्थ्य अक्षय कोषया मू कोष थपे यायेत छ्यलेगु व बाकि दूगु ८०% ब्याज ध्यबां जक थ्व कोषया मू उद्देश्य कथं स्थापित खलःया आर्थिक अवस्था कमजोरपिं जःपिंत वासः यायेत ग्वहालि यायेत छ्यलेगु खः । थ्व स्वास्थ्य कोषया ध्यबा गुगुं नं प्रशासनिक ज्या वा सुयातं तलब बिइत छ्यलेगु जुइ मखु नापं थ्व स्वास्थ्य कोष विशुद्ध मानव हितकारी स्वास्थ्य सम्बन्धी ग्वहालि यायेत जक छ्यलेगु जुइ ।

थ्व ज्यासना पुचःया आज्जु कथं आःतक दुहाँ वःगु कोषया ध्यबां थ्व हे दँ मुँज्याँनिसें ग्वहालि यायेगु ज्या शुरु जुइगु नं सुचं बियाच्वना । थुकिया निंतिं स्थापित खलःया नुगः ह्वःपिं सकल दुजःपिंसं थःथःगु स्वईच्छां थ्व कोषयात ग्वहालि यानादीत इनाप यानाच्वना । थ्व हे भलसा कयाः थ्व ज्यासना पुचः न्ह्यज्याना च्वनागु जूल । सुभाय् ।

थौं तकया दुने थ्व कोषया निंतिं ग्वहालि यानादीपिं दाता भाजु मयजुपिं थुकथं जुल ।

क.	मयजु शान्ति देवी स्थापित, मखं बहाः कवः, अद्वैतमार्ग, बाग बजारपाखें	१,००,०००/-
ख.	भाजु भाजु रत्न, मयजु हिरा लानी व भाजु ज्योति रत्न स्थापितया स्मृतीइ मयजु प्रमिला केशरी स्थापित, वलाछें कवः, न्ह्योखा पाखें	१,२५,०००/-
ग.	भाजु हिरा रत्न स्थापित, लगं कवः, नछें गल्ली पाखें	२५,०००/-
घ.	भाजु रमेश रत्न स्थापित, मखं कवः, कालिमाटी पाखें	१०,०००/-
ङ.	भाजु पूर्ण रत्न व मयजु अमल शोभा स्थापितया जंको क्वचागु लसताय् भाजु राजु स्थापित, वलाछें कवः, चःमति, बनस्थलीपाखें	५०,०००/-
च.	भाजु हेरा रत्न स्थापित, भिंचो कवः "ख" पाखें	१०,०००/-
छ.	भाजु तिर्थ मान स्थापित, मिखाद्वों कवः, खुसिबुँ नयाँ बजारपाखें	१,०००/-
ज.	मयजु लक्ष्मी हेरा स्थापित, मिखाद्वों कवः, खुसिबुँ नयाँ बजारपाखें	१०,०००/-
झ.	भाजु नन्द मान स्थापित, मखं कवःपाखें	१०,०००/-
ञ.	मय्जु ईरा स्थापित, मखं मिखाद्वों कवःपाखें	१,०००/-
ट.	मय्जु सनी स्थापित, लगं कवः, महाबौद्धपाखें	१,०००/-
ठ.	स्वास्थ्य कोषया सहयोगार्थ नेवाः किपा "गालय् वन" क्यनाः दुहाँ वःगु	२६,७५०/-
	आःतक दुहाँ वःगु जम्मा ध्यबा	३,६९,७५०/-

स्वास्थ्य कोषया निंतिं ग्वाहालि यानादीपिं दातापिं

शान्ति देवी स्थापित

प्रमिला केशरी स्थापित

हिरा रत्न स्थापित

राजु स्थापित

रमेश रत्न स्थापित

हेरा रत्न स्थापित

लक्ष्मी हेरा स्थापित

नन्द मान स्थापित

स्थापित गुंला बाजं

गौतम रत्न स्थापित
भिंद्यः 'ख' कवः

बाजं (बाजागाजा) जातिया म्हसिका खः । बिश्वय् गुलि नं जातजाति दु, सकस्यां थःगु बिस्कं बाजं दयेमा धैगु मदु । आदिवासी, जनजातिपिनि धाःसा थःगु हे बिस्कं संस्कृति, परम्परा दइ । अमिसं हनीगु नखःचखः, जात्रा परम्पराय् बाजं नं अवस्य दइ । नेपाःया आदिवासी, जनजातिया नं बिस्कं थःथःगु संस्कृति दु, परम्परा दु । अले जातिगत ल्याखं बाजं नं अलग्ग अलग्ग दु । आदिवासी नेवाः दुने नं थीथी जातित दु । उकीमध्ये छगू जातिसमुदाय खः उदाय् । उदाय् दुनेया मेगु समुदाय खः स्थापित ।

परम्परांनिसें सिँज्या याना वयाच्वंपिं थ्व समुदाय धर्मया ल्याखं बुद्धधर्म मानेयाइपिं जूगुलिं लच्छितक बाजं थानाः स्वयम्भू वनीगु गुंला पर्वय् थ्व समुदायं मदिक्क ब्वति कायेगु याना वया च्वंगु दु । नेपाल संवतया भिंगु ला गुंलाबलय् लच्छियंकं थाइगु बाजं जुयाः थुगु धाः बाजं धाःगु खः । यँ देशय् गुंलाबलय् सुथय् सुथय् स्वयम्भूया दर्शन व पुजा यानाः देय् चाःहिलीबलय् व सापारुकुन्हु बहाःबहिलिइ बहिद्यः ब्वया तइबलय् बहिद्यः स्वः वनेत गुंला बाजं थाना वनीगु बाजं खः । थ्व बाजं थायेगु चलन गुबलेंनिसें शुरु जुल थ्व अनुसन्धानया हे विषय तिनि । तर, बिज्ञतय्गु धापूकथं भगवान बुद्धया जन्मया इलय् हे थ्व बाजं थायेगु चलन शुरु जुइधुंकूगु खः । सिद्धार्थ गौतमया जन्म लुम्बिनी बनय् जूबलय् थ्व हे गुंला बाजं थानाः वसपोलयात कपिलवस्तुइ लसकुस यानाः यंकूगु धापू दु । बसन्त ऋतु थ्यंकः वलकि लुम्बिनिइ थ्व ऋतुयात लसकुस यासें न्यायेकीगु पर्व 'साल भाञ्जिक'य् थ्व बाजं थाइगु व जुजु शुद्धोदनं दयेकाब्यूगु दरबारय् च्वनाः सिद्धार्थ गौतमं थ्व बाजंया धुन न्यनीगु खः धइगु थीथी बौद्ध धर्म ग्रन्थया लिधंसा कया धायेगु याना वया च्वंगु दु । अथे खःसां स्वनिगलय् (यँ, यल व ख्वपय्) थ्व बाजं थायेगु चलन गुबलेंनिसें न्त्यात जुइ धइगु आःतक सुनानं त्याजिक धाये मफुनि । अथे धइगु थ्व अनुसन्धान व खोजया हे विषय तिनि । सखे, कौशलया जुजु विदभं हमला यायेधुंकाः कपिलवस्तु त्वःताः यँ देशय् दुहांवपिं शाक्यतय्सं थ्व बाजं ज्वना वःगु नं जुइफु ।

गुंला धैगु दच्छिया दुने दक्वसिबय् अप्वः वा वयाः खुसिवाः वइगु, चलः वनीगु, ला खः । थुजाःगु प्राकृतिक बिपत्तिं याना थ्व यामय् थीथी ल्वय्त न्यनावनीगु व थुजाःगु रोगब्याधीं नेपाःगालय् च्वंपिंत हानी नोक्सानी मजुइमा धकाः भगवान बुद्धयात वन्दना यायेत स्वयम्भुइ वनेगु चलन चले यानातःगु अनुमान यायेफु । स्वयम्भूइ सुथ न्हापां वनेगु याइ । न्हापान्हापा स्वयम्भू वनेत जंगलया लँ जुयाः वनेमाः । थथे जंगल जुयाः वने बलय् जंगली पशुतयपाखें भय दइगु हे जुल । अले थुपिं पशुतय्पाखें बचेजुइत बाजं थाना वनेगु याःगु जुइमाः । सब्बु चान्हय् दनाः वनेमाःगु जूगुलिं न्हापान्हापा मिजंतय्सं जक बाजं थाना वनीगु याना तःगु जुइमाः । तर ई हिला वंलिसे मिजंतयसं जक बाजं थानाः वनेमाः धइगु धारणाय् हिउपाः वःगु खने दु । संगीतय् मिजं मिसा निम्हेस्यां समान अधिकार दइ व दयेमाः धइगु धारणा ब्वलंगु खने दु । संगीतपाखें मिस्त नं वंचित मजुइमा धैकथं थौंकन्हय् मिस्तय्त नं बाजं थायेगु स्यनेगु व मिस्त नं मिजंत नापनापं बाजं थानाः स्वयम्भूइ वनेगु, बहिद्यः स्वःवनेत वनेगु शुरु जूगु खनेदु ।

गुंला व गुंला बाजंया महिमा मेगु छगू नं दु । स्वयम्भुइ च्वय् अनयापिं बुद्धाचार्यपिंपाखें न्यकू पुइकीबलय् नं थ्व बाजं थायेमाः । न्यकू पुयाः गुंला बाजं थानाः द्यः चाःहिलिगु चलन दु । थथे न्यकू पुइकेगु धइगु सीम्ह मनू सुगतिइ लायेमा धकाः खः । थथे सीपिंत हे तरे यायेफुगु बाजं जुयाः खइ, गुंला बाजंयात द्यःबाजं नं धायेगु याः ।

स्थापिततयसं गुंला बाजं थायेगु गुबले निसें शुरुयात धैइगु त्याजिक धाये थाकु । थ्व नं अनुसन्धानया हे विषय तिनि । स्थापितत नं बौद्धमार्गी हे जूगुलिं मेपिं उदाय्तयके थें थुमिके नं गुंलाबाजं अवस्य दु धइगु त्याजिक धायेफु । स्थापितमध्ये नं मखं-मिखाद्वं व थाय्मदुयापिं स्थापिततय्के गुंला बाजं न्हापांनिसे दुगु खने दु । थाय्मदुया बाजंयात कयाः भचा बिबाद खने दु । गुलिसिनं थनया बाजं थनयापिं स्थापिततय्गु हे खः धया वयाच्वंगु दुसा गुलिसिनं थनया बाजं नं मखंत्वाःयापिनिगु हे खः धायेगु यानाच्वंगु दु । न्ह्याम्हस्यां न्ह्यागु धाःसां स्थापिततयके नं गुंला बाजं दु धैगुया थ्व तःधंगु दसु खः । अभ्फ मिखाद्वंया गुंला बाजनं बि.सं.२००९ सालया भाद्रय् हनुमानढोका दुनेया नासःचुकय् जूगु थीथी बाजंया धेंधेंबल्ला कासाय् न्हाप सिरपाः त्याकूगु धइगु खँ ला स्थापित खलःया ख्वाःपौ 'थापना'य् च्वसु हे पिदने धुंकूगु दु (स्वयादिसँ 'थापना' दँ ४ ल्याः ४ ने.सं. ११३३) ।

गन तक्क भिंद्यः त्वाःयापिं स्थापिततय्गु खँ दु, थनयापिं स्थापिततय्के बिस्कं गुंला बाजं मदुगु सीदु । थनिं ५० दँ न्ह्यः अथे धैगु बि.सं. २०३० सालपाखे थनच्वंपिं स्थापिततय्सं थःपिनि बिस्कं बाजं मदुगुलिं क्वहिति त्वाःया शाक्यपिंथाय् वनाःसां बाजं स्यंवनेगु सहलह जूकथं मदुम्ह भाइदाइ (भाइरत्न स्थापित) या नेतृत्वय् क्वहिति वनाः थःपिंत नं बाजं स्यना बिइत इनाप याःये जुल । उबलय्या बाजं गुरु द्रब्यरत्न शाक्यजु भिंद्यःत्वाःया स्थापिततय्त नं बाजं स्यनाबीगु बचं लिपा भिंद्यःत्वाःया दाजुकिजापिं बाजं स्यंवनेगु यात । न्ययदँ न्ह्यः शुरुजूगु उगु परम्परा आःतक्कं न्ह्याना च्वंगु हे दु । थुकथं भिंद्यःत्वाःया स्थापित तय्सं थौंतक्क नं क्वहिति त्वाःया शाक्यतय्गु गुंलाबाजनय् थःपिंत दुथ्याकाः गुंलाबलय् स्वयम्भूइ वनेगु, बहीद्यः स्वःवनेगु यानावयाच्वंगु दु ।

थुभनं स्थापितत, मेपिंनाप जानाः गुंला बाजं थाःजुइमाःगु व थःपिनिगु दुगु बाजं नं दिनावंगु हुनियानाः भचा अप्वः हे चिन्तित जुयाच्वंगु दु । अथेजुयाः स्थापिततय्गु नं थःगु हे गुंला बाजं दयेमाल धइगु च्यूताः स्थापित खलकं नं कायेगु शुरु जुइधुंकूगु दु । थ्व हे भ्वलय् स्थापित खलःया आःयाम्ह नायो दिपक स्थापितजुपाखें भिंद्यः त्वाःया दाजुकिजापिंत धयादी कथं वय्कःपिसं थाना वया च्वंगु बोल यात कःघाना लगं त्वाः व थाय्मरु त्वाः या दाजुकिजापिंतं नं स्यनेगु ज्या यानाः वंगु (ने.सं. ११४३) उदाय् समाजया ग्वसालय् बसन्तपुरया दशअवतार देगलय् उदाय्त जक सामेल जूगु बाजं ब्वज्याय् भ्फी स्थापिततय्सं नं व्वति कायेगु ज्या जूगु खः । थ्व लसताया खँ खः । बाजं ब्वज्याय् ब्वति कायेधुंकाः स्थापिततय्गु थःगु हे बिस्कं गुंला बाजं दयेमाः धइगु खंयात भ्फन् सकस्यां वाःचायेकुगु दु । स्थापित खलः व सकल स्थापिततय्गु कुतः व ग्वहालि चूलात धाःसा थुकिया ब्यवस्थापन याकनं जुइगु खनेदु ।

डि.स.का.काठमाडौं
दर्ता नं:३१११/०६६/०६७
महाबुद्ध
बचत तथा ऋण सहकारी संस्था लि.
माहाबौद्ध-३०,काठमाडौं,नेपाल.फोनं:४१५०६६६

Event Report: Sthapit Yuwa Pucha - 2080

Nitija Sthapit
Coordinator
Yuwa Pucha

Introduction:
Sthapit Yuwa Pucha, a dynamic organization committed to engaging and empowering youth, successfully organized a series of diverse and exciting events in the year 2080; Self-Makeup event with Sthapit Yuwa Pucha, FIFA Tournament 2023, Podcast Channel: Khanlha Balha on YouTube. The events aimed to cater to various interests and provide a platform for skill development and entertainment.

1. **Self-Makeup Event with SthapitYuwaPucha:**
   Date: Asadh 2, 2080 [June 17, 2023]
   Venue: Grande City hospital Hall, Jyoti Bhawan, Kathmandu.
   The Self-Makeup Event with Sthapit Yuwa Pucha was a delightful experience for participants seeking to enhance their makeup skills. The event featured hands-on workshops, expert demonstrations, and interactive sessions. Participants had the opportunity to learn new techniques, experiment with makeup products, and gain confidence in their self-makeup abilities.

2. **FIFA Tournament 2023:**
   Date: Shrawan 20, 2080 [August 5, 2023]
   Venue: 4 Merical Gaming Zone, Star Mall-4th Floor, Putalisadak, Kathmandu.
   In collaboration with the global passion for football, Sthapit Yuwa Pucha organized the FIFA Tournament 2023. Football and gaming enthusiasts came together to celebrate the sport and showcase their skills. The tournament created a vibrant and competitive atmosphere, fostering a sense of camaraderie among participants.

3. **Podcast Channel "Khanlha Balha" on YouTube:**
   Launch Date: June 11, 2023
   Embracing the digital age, Sthapit Yuwa Pucha ventured into the world of online content creation with the launch of the podcast channel "Khanlha Balha" on YouTube. The channel featured insightful discussions, interviews, and thought-provoking content on a variety of topics relevant to the youth and Sthapit Society.

Conclusion:
Sthapit Yuwa Pucha's events in the year 2080 reflected a commitment to general youth development by providing opportunities for skill enhancement, sports participation, and digital engagement. These events not only showcased Sthapit Yuwa Pucha's dedication to empowering the youth but also contributed to building a strong and supportive community.

बिचाः हायेका

मदुपिं स्थापितपिं सुखावती भुवनय् बासया कामनायासें
दुःखंकःपिं सकल छँजःपिंत स्थापित खलःपाखें
बिचाः हायेका च्वना ।

रमेश रत्न स्थापित
(मखं 'क' कवः)
न्ह्योखा बहाः
बुदिं: २०२० साल भाद्र २७ गते
मदुगु दिं: २०७९ साल फागुन २३ गते

सानुकाजी स्थापित
(मखँ महाद्यःल्यूने कवः, थाकुली)
मखँ यट्खा
बुदिं: १९९० साल मंसिर १८ गते
मदुगु दिं: २०७९ साल चैत्र १८ गते

पुण्य रत्न स्थापित
(संछेँ कवः)
कुपण्डोल
बुदिं: २००० साल कार्तिक १२ गते
मदुगु दिं: २०७९ साल चैत्र २५ गते

निल प्रभा स्थापित
(भिंद्यः 'क' कवः)
ईंमाडोल
बुदिं: १९९६ साल भाद्र १४ गते
मदुगु दिं: २०८० साल कार्तिक २२ गते

रूपेन्द्र रत्न स्थापित
(मखँ बहाः कवः)
चागः डल्लु
बुदिं: २००० साल माघ २१ गते
मदुगु दिं: २०८० साल माघ १५ गते

देव वाजंया रूपय् कयातःगु गुंलाबाजंया चर्चा परिचर्चा

सुगत रत्न सिन्दुराकार
सम्पादक सम्यक वाःपौ

नेपाःया थीथी बाजंत मध्ये गुंलाबाजं छता खः । थुगु बाजं विशेष याना गुंला लच्छियंक स्वयम्भूइ द्यःके वने बलय् थाइगु बाजं खः । गुंलां थाइगु बाजं जुयाः हे थुगु बाजंयात गुंलाबाजं धाःगु जुइमाः । गुंला बाजंयात धाः बाजंया नामं नं संवोधन यायेगु याना च्वंगु दु । थुगु बाजं विशेष याना शाक्य, उदाय् व मानन्धर समुदायपिन्सं थायेगु याना वयाच्वंगु दु । तर थाय् बाय् अनुसार थुगु बाजं बज्राचार्य व मेमेगु थरयापिन्सं नं थाःगु खनेदु । तर यँ दुगु अप्पो गुंलाबाजं धाःसा शाक्य, उदाय् व मानन्धरपिन्सं हे थाना वयाच्वंगु दु ।

गुंलाबाजंनय् उदाय्तय्सं नं थःगु विस्कं कथंया छाप समाजय् न्ह्योब्वया वयाच्वंगु दु । उदाय् तय्सं गुंलाबाजंयात तसकं हे प्राथमिकता बियाः न्हूगुपुस्तायात तकं आकर्षित यानाः प्रशिक्षण बियाः गुंलाबाजंया संगीत ख्यलय् सक्षम यायेगु ज्या न्ह्याका हयाच्वंगु दु । गुंलाबाजं दुपिन्सं गुंलाबाजंयात थःगु जातीय प्रतिस्थाया विषयया रुपं नं स्वाकेगु ज्या याःगु खनेदु । थ्व हे हुनिं यानाः न्हूपुस्तापिन्सं प्रशिक्षणय् ब्वति कयाः कठोर रुपं मेहनत याना गुंलाबाजं सयेकाः थःगु समुदायलय् प्रतिस्थित जुयाच्वंगुं आपालं खनेदु ।

गुंलाबाजंया खँ ल्हायेबलय् थीथी समुदायपिन्सं गुंलाबाजं ब्वज्याया ज्याभ्वः नं न्ह्याकाः गुंलाबाजंया महत्व व विशेषतायात उजागर यायगु ज्या याना हयाच्वंगु दु । थुकथं गुंलाबाजंया व्वज्याया खँ ल्हाना वनेबलय् उदाय् समुदायलं नं गुंलाबाजं व्वज्या निकः तक यायेधुंकूगु दु । न्हापांगु गुंलाबाजं ब्वज्या वसन्तपुरया महाद्यः पार्वति देगःया दबुली याःगु खः । निक्वःगु गुंलाबाजं ब्वज्या वसन्तपुरया हे दशअवतार देगःया क्वय्या दबुली २०८० साल अशोज ६ गते शनिवाः याःगु खः ।

थुगु गुंलाबाजं ब्वज्यां नं गुंलाबाजं ख्यलय् उदाय्त गुलि तक च्वन्ह्यानाच्वंगु दु व उदाय्तय्गु गुंलाबाजंया अवस्था गुकथं जुयाच्वंगु दु धैगु क्यनेगु ज्या याःगु दु । उदाय् समाजं न्ह्याकूगु गुंलाबाजं ब्वज्याय् मुक्कं उदाय्तय्गु हे जक गुंलाबाजं खलकं ब्वति कयाः थःथःगु खलःया क्षमता व दक्षता न्ह्योब्वःगु खः । निक्वःगु गुंलाबाजं ब्वज्याय् असं बाजं गुथिपाखें अन्नपूर्ण ग्वारा व लंवंताः थाःगु खः । थुकथं हे स्थापित गुंलाबाजं खलःपाखें जति थानादीगु खःसा तेबहाः गुंलाबाजं खलःपाखें संगीत ग्वारा व चो थाःगु खः । अथे हे ताम्राकार गुंलाबाजं खलःपाखें भगवान ग्वारा व जति थाःगु खःसा ङत तुलाधर गुंलाबाजं खलःपाखें पलेमा ग्वारा व परताल थाःगु खः । थुकथं हे उगु बाजं ब्वज्याय् जनबहाः गुंलाबाजं कसाः तःधं गुथिपाखे.गणपति ग्वारा, यशोधरा ग्वारा व पलेमां थाःगु खः । बाजं थायेगु भ्वलय् मय्जुपिन्सं नं अलग्ग हे वाजं थानाः थःगु प्रतिभा न्ह्योब्वःगु खः ।

थुगु निक्वःगु गुंलाबाजं ब्वज्याय् ङतया म्ह्याय्मचा ऋद्धि तुलाधरं सार्वजनिक रुपं हे नायःखिं थाःगु खःसा वय्कः सार्वजनिक रुपं नायःखिं थाःम्ह न्हापांम्ह उदाय् मय्जु जूगु दु । थुगु बाजं ब्वज्याय् गुंलाबाजंप्रति थौंया युवा जमातं उत्साह बढे याना बाजं थाःगु खः । थुगु बाजंया संगीतं आपालं स्वकुमिपिनिगु मन साला काःगु खनेदु ।

उदाय् म्ये नं हाय्का उकिया धुनय् सामूहिक रुपं गुंला बाजं थाय्गु ज्या नं याःगु खः ।

गुंलाबाजं ब्वज्याया आवश्यकता छाय् दु धैगु पाखे विचारविमर्श यानावनेबलय् आपालं विचारधारात पिदनी । तर गुंलाबाजं ब्वज्याया विषयलय् थीथी कोणं आवश्यकता न्ह्योब्वया विषलय् विचाःत पिदनाच्वंगु मदु । बिचाः पिदनीकथंया वातावरण नं सिर्जना जुयाच्वंगु मदु । गुकिं यानाः गुंलाबाजं ब्वज्याया बारे

चर्चा परिचर्चा जुइगु वा यायेगु ज्या म्हो जुयाच्वंगु खः । गुंलाबाजं ब्वज्यायात खाली मनोरञ्जनया रुपय् जक स्वयेगु ज्यां यानाः नं थुकथंया अवस्था पिदना च्वंगु खः । गुंलाबाजं ब्वज्याया थीथी पक्ष नाप नं स्वाका यंका चर्चा यायेगु ज्या न्ह्याका यंकूगु जुसा थुकिं बौद्ध धर्म, नेवाः सभ्यता, संस्कृति संरक्षणया खँनिसें कयाः विश्वय् हे छगू बांलाःगु सकारात्मक सन्देश प्रवाह तकं यायेत ताःलाइगु खः । बाजं ब्वज्यायात खाली मनोरन्जनया रुपय् जक कयाःवन धाःसा आपालं रचनात्मक पक्षत गौण जुयाच्वनी ।

गुंलाबाजंया खँल्हाना वनेबलय् ताल व बोलयात विशेष बः बिया न्ह्यायेमाःगु खनेदु । तालया खँल्हाये बलय् चो, जति, प्रताल, पलेमा, अष्टरा लंताल व ग्रहया खँत न्ह्योने दं वयाच्वंगु दु । थुगु न्हय्गू तालयात बः कया हे गुंलाबाजं थायेगु याना वयाच्वंगु दु । थुगु न्हय्गू तालय् बोल नं फरक फरक जुयाच्वंगु दु । गुलिं-गुलिं छगू तालया बोल मेगु तालया बाजं थायेबलय् ल्वाक ज्याना नं वयाच्वंगु दु । उकिं गुंलाबाजं थायेबलय् ताल लुमंका बोलयात विशेष ध्यान बिया बाजं थायेमाःगु दुसा ध्यान बिया सयेकेगु ज्या यानावन धाःसा अःपुक नं थाये सयेकेफूगु अवस्था दु ।

भ्फी बौद्धधर्म हनेमाःपिं नेवाःतसें गुंलाबाजंयात प्राथमिकता बियाः बौद्ध सम्पदायात नं संरक्षण याना वयाच्वंगु दु । थुकथं बिचाः यानावने बलय् गुंलाबाजं खाली मनोरञ्जनया नितिं जक पक्का नं मखु । गुंलाबाजं नं नेवाः सभ्यता, संस्कृति, सम्पदायात चीरस्थायी यानाः संरक्षण यायेत नं तिबः बिया वयाच्वंगु दु । थ्व छगू बौद्ध नेवाःतय्गु नितिं थःगु म्हसीका व सम्पदा संरक्षण यायेगु ज्या खः धकाः नं थुइकूगु खनेदु ।

उदाय्तय् गुंलाबाजं विशेष याना कसाः, असं तुलाधर, न्यत तुलाधर, ताम्राकार, सिखांकारपिन्स थःथःगु गुंला बाजं खलः हे दयेका थाना वयाच्वंगु दुसा मेमेगु उदाय्तय्गु खलःपुचः स्थापित, शिलाकार, सिन्दुराकार, बनियापिन्सं मेमेगु बाजं खलकय् वनासां गुंलाबाजं सयेका थानाः थःत सक्षम यानाः थःथःगु प्रतिभा व दक्षता न्ह्यब्वया वयाच्वंगु दु । गुकिं याना गुंगू थर भ्फीगु खलः पुचःया उदाय्तसें थःपिं बौद्धधर्मया अनुयायीया रुपय् कयाः देव वाजाया रुपय् कया वयाच्वंगु गुंलाबाजंयात तकं माया मतिना याना थायेगु ज्या न्ह्याकाः समुदाययात गौरवशाली दयेकेगु ज्या याना वयाच्वंगु खनेदु ।

गुंलाबाजं खलः दुपिं उदाय्तसें गुंला लच्छियंक स्वयम्भूइ वनाः स्वय्म्भू भगवान, हारतिमाता सहित अन बिराजमान जुयाबिज्यापिं द्यःपिन्त पुजा यानाः तुतः ब्वनाः दर्शन यानाः स्वय्म्भू महाचैत्य चाःहिला थः बौद्ध जुयागु दसि न्ह्यब्वयाच्वंगु दु । थुकथं गुंलां गुलाबाजं खलःया जःपिन्सं बौद्ध धर्मय् न्ह्यज्याना च्वनेत नं गुंलाबाजं नं लकस चूलाकाच्वंगु दु । उकिं गुंलाबाजं धैगु धर्म यायेत मन क्वसायेकाः बिइगु साधन कथं नं जुयाच्वंगु खनेदु ।

गुंलाबाजनं नेवाः समुदाययात एकताय् चीना तयेत व थवंथवय् सदभाव ब्वलंकेत नं गाक्कं तिवः बियावयाच्वंगुलिं थुकिया योगदान गाक्कं दुगु खनेदु । उकिं उदाय्तयेसं गुंलाबाजंयात आपालं आस्था तयाः समाज सुधारया साधनकथं नं खंका नाला हयाच्वंगु दु । गुंलाबाजंया योगदानयात बांलाक थुइकेगु ज्या यानावने माःगु दु । उकिं गुंलाबाजनं सामाजिक जनजीवनय् लाकाच्वंगु सकारात्मक पक्षयात चिन्तन याना थुकियात अझ रचनात्मक रुपं न्ह्याकेगु ज्या याना वनेमाःगु दु ।

२०८० साला पुष ११ गते विहिवाः

निक्वःगु गुंला बाजं न्ह्यब्वज्याया बाजंत

ने.सं. ११४३ यंलाथ्वः कायाष्टमि (२०८० आश्विन ६ गते) कुन्हु उदाय् समाज, उदाय् म्यूजियमया ग्वसालय् थीथी खलः व समूहपाखें यँ लाय्कूया दशअवतार देगलय् निक्वःगु गुंला बाजं थुकथं न्ह्यब्वःगु जुल ।

राग : बिजय

असं बाजं गुथिया न्ह्यब्वया - अन्नपूर्ण ग्वारा

ल : चौमा

थ्व असं बाजं गुथिया अलग्ग, सुं नापं ज्वःमलाःगु तरिकां थाका तःगु ग्वारा कथं काये छिं । मेमेगु सकतां ग्वाराय् थें तुं च्वत्वाः निक्वः, दथुत्वाः छक्वः, क्वःत्वाः नि क्वः व घों स्वक्वः थाइसा थ्व ग्वाराय् स्वतां बोल छक्वः म्ये पुइबलय् हे क्वचायेकी । थ्व ग्वाराय् अन्नपूर्णद्यःया पूर्णस्वरुपया बयान यायेगु खःसा म्ये स्वपु तक हालेमा, आः धुन जक पुइकेगु जूगुलिं छपु जक म्ये स्यनातःगु खः । थ्व म्ये खास यानाः दाफा थायेबलय् अन्नपूर्णग्वाराया चाली जूगुलि स्वत्वाः हालकि म्ये पूवनीगु खः ।

थ्व ग्वारा किसिध्वाखाया उस्ताद भाजुं जुजु त्रिभुवनया इलय् चिनादिइगु खःसा च्वःम्हेसित सिन्दुर जात्रा यानाः सम्मान यागु जुल ।

हादे, नमो नमो देवी श्री अन्नपूर्ण .....
जगत मोहिनी माता श्री अन्नपूर्ण (लं ताल)
चन्द्रकाति तेज थुल चन्द्र हे कोति तेज थुल
व ..... स ..... देवी भवानी श्री अन्नपूर्ण (प्रताल)
दे ... गलस क्वखासे तल नर शिलया माल
हादे नर शिलया माल (ताल चो)
हादे शिरस मटुक लुँया हेरामोति थी .... क
नमो नमो देवी श्री अन्नपूर्ण (लं ताः)

जनबहाः गुंला बाजं कसाः तःधं गुथिया न्ह्यब्वया

१. **गणपति ग्वारा :** भक्ति भावय् नेपालभासं मंगल रागय् एक ताल अथे धैगु अस्तरा ८ गू मात्राया छगू जक तालय् चिना तःगु गणेद्यः वा इनाय् द्यः लुमंकाः चिनातःगु गणपति ग्वारा ।
२. **यशोधरा ग्वारा :** सिद्धार्थ राजकुमारया बियोगय् वय्कःया जहान यशोधराया बियोग अवस्थाया चित्रणयानातःगु व वय्कःया विलाप नं न्ह्यब्वयातःगु नेपालभासां विभास रागय् २ गू छसिकथं पलेमा व अस्तरा तालय् चिना तःगु यशोधरा ग्वारा ।
३. **मिस्तय्सं थाइगु पलेमा ताल :** अथे धैगु ६ (खुगू) मात्रा दुगु तालय् थाइगु

तेबहाः गुंला बाजं खलःया न्ह्यब्वया

१. **संगीन ग्वारा :** मेमेगु ग्वारा थाइबलय् द्यःपिनिगु भक्ति भावय् थायेगु याइगु खःसा थुगु संगीन ग्वारा द्यःयागु म्येया धुन मखुसे साधारण संगीत जक खः । थुगु ग्वारा च्वया ताल (मात्रा) थायेगु याइ । थ्व धुनयात आर्केष्ट नं धया वयाच्वंगु दु ।

स्थापित गुंला बाजं खलःया न्हयब्वया

१. **जति** : थ्व ताल धइगु अक्सर यानाः स्वयम्भूइ द्यः चाःहिलेबलय् थाइगु छता सुमधुर ताल खः । जति तालय् लाःगु म्ये ला यक्व दु तर प्रचलित कथं 'जय नमो श्री बुद्ध भगवान लुम्बिनी बनस बिज्यात' धाःगु म्ये भजनया रुपय् नं हालेगु याः । थथेहे यानाः गुंला पर्वबलय् स्वयम्भू दर्शन याःवनेगु भ्वलय् थीथी बाजं खलःपुचलं थ्व जति तालय् लाःगु म्ये ताः, भुस्याः, छुस्याः, नायःखिं, अले धाः बाजनय् थानाः स्वयम्भू महाचैत्य चाःहिलेगु यानावयाच्वंगु दु । जति ताल न्हय्गु (७) मात्राया ताल खः । थुकी ताः थाइबलय् (१) व (४) य् 'तिं'लाइ धाःसा (६) लय् 'छु' लाइ ।

ङत तुलाधर समिति गुंला बाजंया न्हयब्वया

१. **पलेमा ग्वारा** : ङत तुलाधर गुंला बाजं खलःया मौलिक ग्वारा मध्ये पलेमा ग्वारा नं खः । न्हापां निसें दुगु थुगु ग्वारा यक्व दँतक न्हयाके मफयाच्वंगु हुनिइ वंगु दँनिसें हाकनं पुनरुत्थान यानाः पलेमा न्हयाकेत ताःलाःगु दु । थुगु ग्वाराया ताल पलेमा (६ मात्रा) खः ।

२. **चो** : "जय जय काली" म्ये लिसें चोया न्हूगु बोली थानाः चो ताल (४ मात्रा) थायेगु जुल ।

३. **प्रताल : मिसा मस्तय्सं प्रताल (७ मात्रा) थाइगु खः ।**

ताम्राकार गुंला बाजंया न्हयब्वया

१. **जतिः** थ्व ताल धइगु अक्सर यानाः स्वयम्भूइ द्यः चाःहिलेबलय् थाइगु छता सुमधुर ताल खः । जति तालय् लाःगु म्ये ला यक्व दु तर प्रचलित कथं 'जय नमो श्री बुद्ध भगवान लुम्बिनी बनस बिज्यात' धाःगु म्ये भजनया रुपय् नं हालेगु याः । थथे हे यानाः गुंला पर्वबलय् स्वयम्भु दर्शन याःवनेगु भ्वलय् थीथी बाजं खलःपुचलं थ्व जति तालय् लाःगु म्ये ताः, भुस्याः, छुस्याः, नाय्खिं, अले धाः बाजनय् थानाः स्वयम्भु महाचैत्य चाःहिलेगु याना च्वंगु दु । जति ताल न्हय्गु (७) मात्राया ताल खः । थुकी ताः थाइबलय् (१) व (४) य् 'तिं' लाइ धाःसा (६) लय् 'छु' लाइ । म्येया लागी बाँसुरीइ साथ बिइगु जुइ ।

२. **भगवान ग्वारा** : भगवान ग्वारा श्री बुद्ध भगवानयात स्तुति यायेगुकथं विशेष यानाः बहाः बहिलिइ थाइगु छगु बाद्य संगीत खः । थीथी बाजं खलःपाखें म्वायली तयाः थ्व धुन न्हयब्वइसा म्ये हालाः न्हयब्वइपिं नं यक्व हे दु । थूगु ग्वारा छसिकथं (४) मात्राया चो ताल, (६) मात्राया पलेमा ताल, (१०) मात्राया अस्तरा ताल, (७) मात्राया जति ताल व (७) मात्राया प्रताल ताल यानाः मुक्कं न्यागु तालया स्वापुली माःहनाः रचना यानातःगु दु । थुके दुने न्यागु ताल लाःगुलिं थ्व ग्वारायात पञ्चमा धकाः नं धाइ । संगीत छगू हे जुउसां नं बाजं थायेगु बोल धाःसा खलः पतिकं हे पाइ ।

निक्वःगु गुंला बाजं न्हयब्वज्याय् ब्वति काःपिं स्थापित खलःया दुजःपिं
ने.सं. ११४३ यँलाथ्वः कायाष्टमि (२०८० आश्विन ६ गते) खुन्हु उदाय समाज, उदाय म्यूजियमया ग्वसालय् जूगु
निक्वःगु गुंला बाजं न्हयब्वज्याय् ब्वति काःपिं स्थापित खलःया दुजःपिनिगु धलः थुकथं जुल ।

१.	अनिशा स्थापित	जति	१०.	सुबिन काजि स्थापित	जति	१९.	लक्ष्मण स्थापित	भुस्या
२.	सुदिक्षा स्थापित	जति	११.	उजला स्थापित	जति	२०.	दान रत्न स्थापित	छुस्या
३.	सुमिया स्थापित	जति	१२.	बिज्ञान रत्न स्थापित	जति	२१.	राम स्थापित	बोल
४.	सुजल स्थापित	जति	१३.	इनिशा स्थापित	जति		**बाजं पुइपिं**	
५.	मनिष स्थापित	जति	१४.	निरज स्थापित	जति	१.	श्याम कुमार नेपाली	
६.	सुजन स्थापित	जति	१५.	लिपि स्थापित	जति	२.	कृष्ण कुमार नेपाली	
७.	सबिर स्थापित	जति	१६.	यासिता स्थापित	जति	३.	समिर नेपाली	
८.	सक्षम स्थापित	जति	१७.	गौतम रत्न स्थापित	ताः			
९.	रितेश रत्न स्थापित	जति	१८.	चैत्य रत्न स्थापित	नाय् खिँ			

उदाय् म्ये हालेगुली ब्वति काःपिं स्थापित खलःया दुजःपिं

१.	अनिशा स्थापित	२.	सुदिक्षा स्थापित	३.	सुमिया स्थापित	४.	सुजल स्थापित
५.	बिज्ञान रत्न स्थापित	६.	सक्षम स्थापित	७.	मनिष स्थापित		

सिरपा त्याकादिङपिं

१. संघ रत्न दानमाया स्मृति सिरपा – वि.सं. २०७९ सालय् SEE तगिंमय् दकलय् अप्पो ल्याः हयाः न्हाप लानादीम्ह

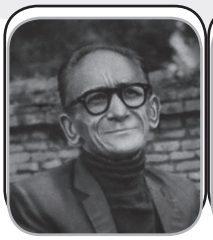

संघ रत्न स्थापित

दान माया स्थापित

दाता
सानु रत्न स्थापित
मखंबहाः कवः,

सिरपा काःम्ह

नां : बरिश स्थापित
बौया नां : बिकास रत्न स्थापित
मांया नां : सजना स्थापित
कव : मखं कवः
कूल प्राप्तांक : ३.८५

२. केशवदास हेरादेवी स्मृति सिरपा – वि.सं. २०७९ सालय् SEE तगिंमय् न्हाप, ल्यू व लियांल्यू लानादीपिं

केशव दास स्थापित

हेरादेवी स्थापित

दाता
केशर मान स्थापित
थाय्मदु कवः,

सिरपा काःम्ह

नां : बरिश स्थापित
बौया नां : बिकास रत्न स्थापित
मांया नां : सजना स्थापित
कव : मखं कवः
कूल प्राप्तांक : ३.८५

सिरपा काःम्ह
ल्यू

नां : सम्यम स्थापित
बौया नां : राजेश कुमार स्थापित
मांया नां : सबिता स्थापित
कव : मखं मिखाद्रों कवः
कूल प्राप्तांक : ३.६५

सिरपा काःम्ह
ल्यू

नां : पलिस्था स्थापित
बौया नां : सुरज कुमार स्थापित
मांया नां : सिता कुमारी स्थापित
कव : भिंद्यः 'क' कवः
कूल प्राप्तांक : ३.६५

सिरपा काःम्ह
लियांल्यू

नां : सुदिन स्थापित
बौया नां : रबिन्द्र स्थापित
मांया नां : प्रतिसरा स्थापित
कव : मखं कवः
कूल प्राप्तांक : ३.५५

३. दानरत्न स्मृति सिरपा – वि.सं. २०७९ सालय् HSEB+2 Science तगिंमय् दकलय् अप्पो ल्याः हयाः न्हाप लानादीम्ह

दान रत्न स्थापित

दाता
दि. हेलानी स्थापित
थाय्मदु संछँ कवः

सिरपा काःम्ह

नां : सुभाशिष स्थापित
बौया नां : सुशील रत्न स्थापित
मांया नां : प्रतिभा स्थापित
कव : भिंद्यः 'क' कवः
कूल प्राप्तांक : ३.६८

सिरपा त्याकादिइपिं

४. ज्योति रत्न स्मृति हना - वि.सं. २०७९ सालय् HSEB+2 Management तगिंमय् दकलय् अप्पो ल्याः हयाः न्हाप लानादीम्ह

ज्योति रत्न स्थापित

दाता
निकेश स्थापित
मखं बहाः कवः,

सिरपा काःम्ह

नां : श्रेनिल रत्न स्थापित
बौया नां : नरेश रत्न स्थापित
मांया नां : कृपा कंसाकार स्थापित
कव : मखं बहाः कवः
कूल प्राप्तांक : ३.६४

५. मोहन मान स्मृति हना-वि.सं. २०७९ सालय् Bachlor Management कयाः दकलय् अप्पो ल्याः हयाः न्हाप लानादीम्ह

मोहन मान स्थापित

दाता
सुर्य तारा स्थापित
थाय्मदु न्हूबहाः कवः

सिरपा काःम्ह

नां : सिसम स्थापित
बौया नां : सुमन स्थापित
मांया नां : बिनु स्थापित
कव : थाय्मदु न्हू बहाः कवः
कूल प्राप्तांक : ३.६३

६. सानु रत्न स्मृति हना-वि.सं. २०७९ सालय् Masters Degree इ दकलय् अप्पो ल्याः हयाः न्हाप लानादीम्ह

सानु रत्न स्थापित

दाता
लक्ष्मी शोभा स्थापित
भिंचः 'क' कवः

सिरपा काःम्ह

नां : सरिना बाराही स्थापित
बौया नां : दिल बहादुर बाराही
मांया नां : बहिनी बाराही
कव : लगं कवः
कूल प्राप्तांक : ३.६७

७. रत्न काजि सुर्ज देबी स्मृति हना-वि.सं. २०७९ सालय् Engineering इ विषय कयाः BE, ME, Ph.D. ताःलाकादीपिं

रत्न काजि स्थापित

सुर्ज देबी स्थापित

दाता
रमेश स्थापित

सिरपा काःम्ह

नां : राम स्थापित
बौया नां : सुरेश रत्न स्थापित
मांया नां : रिता देवी स्थापित
कव : लगं कवः
Degree - Bachlor in
Computer Engineering

रत्न काजि सुर्ज देबी स्मृति हना – वि.सं. २०७९ सालय् Engineering **इ विषय कयाः** BE, ME, Ph.D. **ताःलानादीपिं**

नां : लूजः स्थापित
बौया नां : लक्ष्मण स्थापित
मांया नां : सरिता स्थापित
कव : मखं कवः
Degree - Masters of Engineering (Earthquake)

नां : सरिना बाराही स्थापित
बौया नां : दिल बहादुर बाराही
मांया नां : बहिनी बाराही
कव : लगं कवः
Degree - Masters in Information System Engineering

९. सुबर्ण लक्ष्मी स्मृति दुजः हना – वर्तमान ज्यासना, मिसा व युवा पुचःया उत्कृष्ट दुजः

दि. सुबर्ण लक्ष्मी स्थापित

दाता
प्रेम काजी स्थापित
थाय्मदु वलाछें कवः

हना

नां : जुजु काजि स्थापित
बौया नां : दिं. चिनिया काजि स्थापित
मांया नां : दिं. करुणा स्थापित
कव : मखं, महाद्यः ल्युने

हना

नां : सनी स्थापित
बौया नां : धर्म तुलाधार
मांया नां : कृष्ण मैया तुलाधार
कव : लगं कवः

स्थापित खलःया भिंन्याक्वःगु दँमुँज्या व च्याक्वःगु तःमुँज्या
सुथांलाक्क न्ह्याये फयेमा धकाः भिंतुसें सकल जःपिनिगु
उत्तरोत्तर प्रगतिया कामना ।
नापं
ख्वाःपौ
पिदंगु लसताय् सकल स्थापित जःपिंत भिंतुना ।

NATURAL GRAPHIC
SCREEN PRINTERS
THE DESIGN & PRINT HOUSE

Naradevi, Tamshipakha, Kathmandu
Tel.: 5320796
E-mail: naturalgraphicss@gmail.com

जंक्व दँ पूंवपिं ज्याथः जिथि हना

गुलुपा दाता
दि. जिवरत्न स्थापित (गुलुपा रत्न)
थाय्मदु वलाछेँ कवः

रत्न लक्ष्मी स्थापित
मखं मिखादों कवः,
मखन गल्ली, तुंछेँ बहाः

रत्न देवी स्थापित
मखं 'क' कवः,
क्षेत्रपाटी

पुष्प शोभा स्थापित
मखं 'क' कवः,
डिल्ली बजार

लक्ष्मी शोभा स्थापित
वलाछेँ कवः
डल्लु, थाय्मदु

स्वयम्भु रत्न स्थापित
थाय्मदु संछेँ कवः,
महाराजगञ्ज

तारा शोभा स्थापित
थाय्मदु संछेँ कवः,
महाराजगञ्ज

क्यामकल स्थापित
मखं मिखादों कवः,
ताहाचल

पन्ना काजी स्थापित
न्हूबहाः कवः
थाय्मदु

पूर्ण स्थापित
लगं कवः,
लगनखेल

Modern Nepal College (MNC) Extends hearty Cogratulations & best wishes for grand success of 15th AGM of Sthapit Society.

- Er. Kiran Dongol
Principal

Programs Offered:

BBA (Bachelor of Business Administration)
BBS (Bachelor of Business Studies)
MBS (Masters of Business Studies)

Modern Nepal College
Estd 2003
Kathmandu, Nepal

"Quality Education: A way to Success"

Modern Nepal College (MNC)

(Affiliated to Tribhuvan University)

Sorhakhutte, Nayabazar, GPO 8975, EPC 5929 Kathmandu, Nepal.
Phone: 4-954628, 4-955304, 4-956592
Email: mnc@mncollege.edu.np, URL: www.mncollege.edu.np, www.mncmat.com

since 2001
Live in style
BEDROOM | LIVING ROOM | DINING | OFFICE | GARDEN
www.furnitureland.com.np
Free Delivery
Free Installation
Excellent Customer Service
Excellent after Sales Service
Financing options available | 1 Year Limited Warranty on our products*
Follow us on : Furniture Land Store Pvt. Ltd. furniturelandnepal for exclusive discounts and offers!
Showrooms: Kathmandu -(1) Blue Star Complex, Tripureshwor, Tel: 5-324797
(2) Furniture Land Building, Maitighar, Tel: 4-266372 | (3) Bhatbhateni Super Market, 4th Floor, Maharajgunj, Tel: 4-016277
Pokhara - (4) Bhatbhateni Super Market, Basement, New road, Tel: 61-536596
F
FURNITURE LAND

हार्दिक शुभकामना

स्थापित खलःको '१५ औं वार्षिकोत्सव'को उपलक्ष्यमा स्मारिका प्रकाशन गर्न लागेकोमा हार्दिक शुभकामना व्यक्त गर्दछौं ।

Bluestar Complex

The Bluestar Hotel Pvt. ltd.
Tripureshwor, Kathmandu
01-5328833

स्थापित खल:या भिंन्याक्व:गु दँमुँज्या व च्याक्व:गु त:मुँज्या त:जिक न्ह्यावने फयेमा धका: भिंतुसें स्थापित ख्वापौ पिकाये त्यंगु लसताय् भिंतुना ।

MEDITRON INTERNATIONALPVT LTD

3rd Floor SRD Building,
New Plaza, Putalisadak,
Kathmandu, Nepal.
Phone No: 01- 4436928/29/30
Email: meditron@srd.com.np

R.K PHARMACEUTICALS

Putalisadak, Kathmandu, Nepal
1st Floor SRD Building,
New Plaza,
Phone No: 01-4415227/4436930
Email: rk@srd.com.np

Distributor For :

- Square Pharmaceuticals Pvt Ltd - Bangladesh
- Medley Pharmaceuticals Ltd - India
- Baxter International - USA
- Bayer AG – Germany

Stockist For :

- Emerck
- DeuraliJanta
- Dr. Reddy's
- Medipal Trade Concern
- MNT International
- Alembic
- OHM Pharmaceuticals Lab Pvt Ltd
- Intas
- Albert David
- Time Pharmaceuticals
- Sam Life Science
- Aristo
- Eli Lilly
- Square Pharmaceuticals Pvt Ltd-Bangladesh
- Medley Pharmaceuticals Ltd - India

Ganesh Gold

Gold & diamond jewellery manufacturer

Chhetrapati, Tengal, Kathmandu

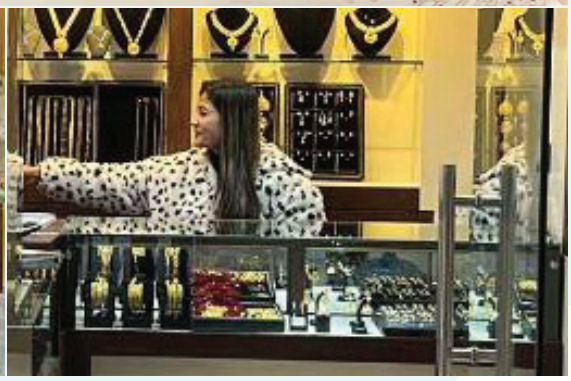

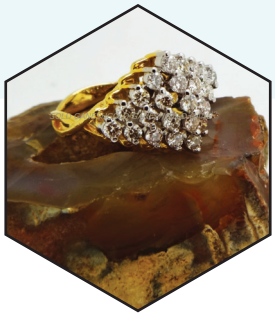

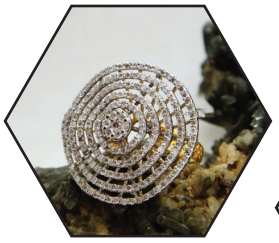

RABBU STHAPIT

Proprietor

01-5325004

Chhetrapati, Tengal,

Kathmandu fb.me/ganeshgold81

instagram.com/ganeshgold_1981

Enjoy the Nepali Countryside at

Summit River Lodge

Kurintar

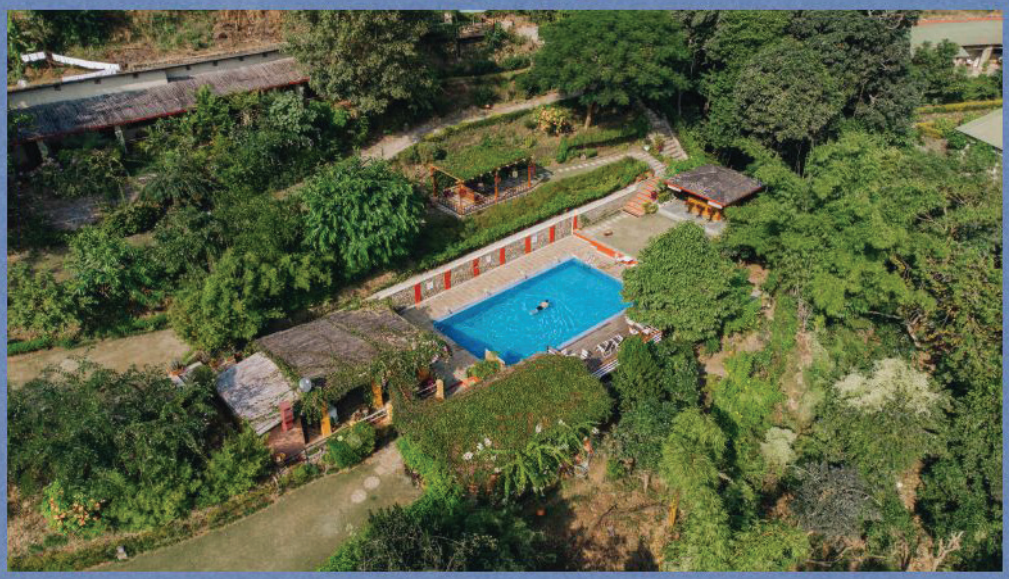

Countryside Walks | Manakamana Temple Darshan | Bandipur Excursion | Barahsinghe Factory Visit | Sauna | Fusion of Himalayan Soul Food

9801151166

WWW.SUMMITRIVER-LODGE.COM

@SUMMITRIVERLODGE_NEPAL
PRE-BOOKINGS REQUIRED, CITY OFFICE: CHABHIL, KATHMANDU

We supply following products,
available in all departmental stores.
Please feel free to call us, if you have any queries.

TIGER BRAND 虎标 Since 1930

3M

SLEEKY WE CARE FOR YOUR LOVELY DOGS

kao

MARIGOLD®

Titiz Practical Cleaning

Foodline Pvt. Ltd

Office: 199 Teku Road, PoBox 4790,
Kathmandu-12, Nepal
Tel: 01 5361349, 5361235, 5361433
Website: www.foodline.com.np
Sales Outlet: Ranamukteshwor, Kathmandu-22
Tel: 01 5326412

सासँ
ससँ
समस्त
सासँ त्वाःत
WELCOME TO
SASA: TWA:
Kirtipur-3, Sagal Tole
Ph No.: 01-5907942
E-mail: info@sasa.com.np
www.sasa.com.np
sasatwakirtipur
sasatwa
sasatwa
sasatwa

SPECIAL DISCOUNT
ORDER NOW
Designers' choice, modern, elegant and customized furniture
CITYWOOD®
758, Devkota Sadak
Mid Baneshore, Kathmandu, Nepal
facebook.com/citywoodnepal
4560956
9823419113

We Care About You!
Test...! Taste For Your Self
पल्पस मसाला ईण्डष्ट्रिज
Palpash Masala Industries
PALPASH MASALA INDUSTRIES PVT LTD.
Kathmandu, Nepal
Phone No. 01- 4965542 / 4380367
E-mail: palpashmasala@gmail.com
ORIGINAL QUALITY
MASTER FORMULA

सिक:मि
इन्टेरियर्स प्रा.ली.

SIKAHMI
INTERIORS PVT. LTD.
A COMPLETE SOLUTION OF FURNITURE WORKS.

हार्दिक शुभकामना

स्थापित खलःया भिंन्याक्वःगु दँमुँज्या व च्याक्वःगु तःमूँज्या

सुथां लाक्क न्ह्याये फयेमा धकाः भिंतुसे
सकल जःपिनिगु उत्तररोत्तर प्रगतिया कामनायासें
भिंतुना देछायाच्वना ।

सिँकःमि इन्टेरियरर्स् प्रा. लि.

जः

Media Times Pvt. Ltd.

स्थापित खलःको

१५ औं वार्षिकोत्सवको उपलक्ष्यमा

स्मारिका प्रकाशन

गर्न लागेकोमा हार्दिक शुभकामना व्यक्त गर्दछौं ।

हार्दिक शुभकामना

सामाजिक सेवा एवं प्राविधिक विकास

जस्ता बहुआयामिक काममा समर्पित

"स्थापित खलः को १५ औं वार्षिकोत्सव" को उपलक्ष्यमा

निरन्तर प्रगतिका लागि हार्दिक शुभकामना व्यक्त गर्दछौं ।

ECHOAD

265, Ganeshman Singh Path, P.O. Box: 620
Tripureshwor Kathmandu, Nepal, Tel: 01-5360088, 5360977
Fax: 00977-1-5351184, Email: echoad@wlink.com.np

स्थापित खलःया भिंन्याक्वःगु दँमूँज्या व च्याक्वःगु तःमूँज्या

सुथां लाक्क न्हृयाये फयेमा धकाः भिंतुसें
सकल जःपिनिगु उत्तररोत्तर प्रगतिया कामनायासें
भिंतुना देछायाच्वना ।

Prism International Engineering Nepal Pvt. Ltd.

Putalisadak, Chibamarga, Kathmandu, Nepal

TEL: 977-01-5322474

Email: info@prism.com.np

स्थापित खलःया भिंन्याक्वःगु दँमुँज्या व च्याक्वःगु तःमुँज्या सुथां लायेमा धकाः भिंतुना ।

काठमाडौं महानगरपालिका

न्हूच्छेकाजी महर्जन
वडा अध्यक्ष
यँ महानगरपालिका १८ वडा

स्थापित खलःया भिंन्याक्वःगु दँमुँज्या व च्याक्वःगु तःमुँज्या सुथां लायेमा धकाः भिंतुना ।

काठमाडौं महानगरपालिका

राजेश श्रेष्ठ
वडा अध्यक्ष
यँ महानगरपालिका १५ वडा

Perfect for a peaceful getaway, not too far from the city, we are a boutique resort that focuses on the NewaVri Architecture of the valley with warm hospitality services.
WE OFFER:
• Deluxe Rooms | Facilities for Events, Picnics, Seminars
• Restaurant & Dining | Conference Hall
• Wood Craft Museum | Ample Parking Space
• Spacious Garden for Relaation | Badminton Court
PURNA'S
MUSEUM RESORT
Jharuwarashi, Lalitpur, Nepal
Website: www.purnas.com.np
Contact: 01-5915205/ 01-5914206/ 9864162635
Email: info@purnas.com.np
Find us on: Instagram, Facebook, Tiktok

E. Nisha Kansakar
977 9851127393
kansakar_nisha@hotmail.com

Krishna Man Maharjan
9851110508
K.M. Nirman Sewa
Purnachandi, Lalitpur–19

SUNIL STHAPIT
Ajima Glass Store
Nachhegalli, New Road,
Kathmandu, Nepal.
Photo Frames,
Mirrors, Photo Lamination &
Wood Mounting of your choice.
Phone: 01-5363204

STUDY IN
AUSTRALIA
with
Simplifying Education
Boomerang
International Educational Services
014530187
| www.boomerangedu.com |

स्थापित खलःया
भिंन्याक्वःगु दँमुँज्या व च्याक्वःगु तःमुँज्या
सुथां लायेमा धकाः भिंतुना ।

ँ महानगरपालिका
काठमाडौं महानगरपालिका

बाल कृष्ण महर्जन
वडा अध्यक्ष
यँ महानगरपालिका १२ वडा

स्थापित खलःया
भिंन्याक्वःगु दँमुँज्या व च्याक्वःगु तःमुँज्या
सुथां लायेमा धकाः भिंतुना ।

ँ महानगरपालिका
काठमाडौं महानगरपालिका

उदयचुडामणी बज्राचार्य
वडा अध्यक्ष
यँ महानगरपालिका २१ वडा

स्थापित खलःया भिंन्याक्वःगु दँमुँज्या व च्याक्वःगु तःमुँज्याया लसताय् सकल स्थापित जःपिनिगु उत्तरोत्तर प्रगतिया कामनायासें थ्व ज्याझ्वः सुथांलाक्क न्ह्यायेमा धकाः दुनुगलं निसें भिंतुना बियाच्वना ।

हिरा रत्न स्थापित

व

सानु शोभा स्थापित

भिंद्यः 'ख' कवः, भिंद्यः यें

Sthapit Furniture - Indrayani-Sanepa, Ringroad

स्थापित

फर्निचर

Phone:
5183253

स्थापित खलःया भिंन्याक्वःगु दँमुँज्या व च्याक्वःगु तःमुँज्याया
लसताय् सकल स्थापित जःपिनिगु उत्तरोत्तर
प्रगतिया कामनायासें थ्व ज्याझ्वः सुथांलाक्क
न्ह्यायेमा धकाः दुनुगलं निसें
भिंतुना बियाच्वना ।

Sri Srinath Jewellery

New Road, Kathmandu, Nepal
Tel: 5321008

स्थापित खलःया
भिंन्याक्वःगु दँमुँज्या व
च्याक्वःगु तःमुँज्याया
लसताय् सकल
स्थापित जःपिनिगु
उत्तरोत्तर
प्रगतिया कामनायासें थ्व
ज्याझ्वः सुथांलाक्क
न्ह्यायेमा धकाः
दुनुगलं निसें
भिंतुना बियाच्वना ।

स्थापित खलःया भिंन्याक्वःगु दँमुँज्या व च्याक्वःगु तःमुँज्या

तःजिक न्ह्यावने फयेमा धकाः भिंतुसें स्थापित ख्वापौ पिकाये त्यंगु लसताय् भिंतुना ।

Anil Ratna Sthapit
Proprietor
98510 15221

SHRINGAR GAHANA PASAL

Bhedasing, Kathmandu

स्थापित खलःया भिंन्याक्वःगु दँमुँज्या व च्याक्वःगु तःमुँज्या सुथां लायेमा धकाः भिंतुना ।

यँ महानगरपालिका

काठमाडौं महानगरपालिका

प्रेम थापा

वडा अध्यक्ष

यँ महानगरपालिका ३ वडा

Raj Jewellers

rajjewellers2022@gmail.com

+977 015340074

+977 9851322008

New Road Complex 1st floor, New Road

Kathmandu, Nepal

raj_jewelrs

Raj Jewelrs

raj_jewellrs

स्थापित खलःया भिंन्याक्वःगु दँमुँज्या
व
च्याक्वःगु तःमुँज्या
सुथां लायेमा धकाः
भिंतुना ।

ॐ महानगरपालिका
काठमाडौं महानगरपालिका

योगेश कुमार खड्गी
वडा अध्यक्ष
२७ वडा

चैत्य रत्न स्थापित
९८४१८८०६६२

स्थापित क्याटरिङ्ग
एण्ड रेण्टल सर्भिस
भिमसेन स्थान, काठमाडौं, नेपाल
फोनः ५३१८३१८

शुभ-विवाह, ब्रतबन्ध, अन्नप्राशन, सेमिनार, नेवाः भ्चय्
फुल/हाफ/ आउटडोर क्याटरिङ्ग आदि कामको लागि सम्पर्क गर्नुहोला ।

Showroom: Himal EV Motors, Purvi Dhoka, Nagpokhari

स्थापित खलःया भिंन्याक्वःगु दँमुँज्या व च्याक्वःगु तःमुँज्या सुथां लायेमा धकाः भिंतुसें न्हूगु ज्यासना पुचःयात यक्क यक्व लसहना ।

रेणु स्थापित
पूर्व नायः
स्थापित खलः

स्थापित खलःया भिंन्याक्वःगु दँमुँज्या व च्याक्वःगु तःमुँज्या सुथां लायेमा धकाः भिंतुना ।

काठमाडौं महानगरपालिका

इश्वरमान डंगोल
वडा अध्यक्ष
यँ महानगरपालिका १५ वडा

स्थापित खलःया भिंन्याक्वःगु दँमुँज्या व च्याक्वःगु तःमुँज्या सुथां लायेमा धकाः भिंतुना ।

काठमाडौं महानगरपालिका

नबीन मानन्धर
वडा अध्यक्ष
यँ महानगरपालिका १७ वडा

स्थापित खलःया भिंन्याक्वःगु
दँमुँज्या व च्याक्वःगु तःमुँज्या
सुथां लायेमा धकाः भिंतुना ।

काठमाडौं महानगरपालिका

राजेन्द्र मानन्धर
वडा अध्यक्ष
यँ महानगरपालिका २० वडा

स्थापित खलःया भिंन्याक्वःगु
दँमुँज्या व च्याक्वःगु तःमुँज्या
सुथां लायेमा धकाः भिंतुना ।

काठमाडौं महानगरपालिका

ध्रुब नारायण मानन्धर
वडा अध्यक्ष
यँ महानगरपालिका १३ वडा

स्थापित खलःया भिंन्याक्वःगु
दँमुँज्या व च्याक्वःगु तःमुँज्या
सुथां लायेमा धकाः भिंतुना ।

काठमाडौं महानगरपालिका

बिनोद कुमार राजभण्डारी
वडा अध्यक्ष
यँ महानगरपालिका २४ वडा

स्थापित खलःया भिंन्याक्वःगु
दँमुँज्या व च्याक्वःगु तःमुँज्या
सुथां लायेमा धकाः भिंतुना ।

काठमाडौं महानगरपालिका

राजेश डंगोल
वडा अध्यक्ष
यँ महानगरपालिका २५ वडा

स्थापित खलःया विशेष हना

भाजु अजय रत्न स्थापित

भाजु अजय रत्न स्थापित २०१४ साल असार ५ गते भिंद्यः त्वालय् नांजाम्ह साहु भाजु सानु रत्न स्थापितया कान्छाम्ह कायया रुपय् जन्म जुयादीगु खः । वयकःयात म्हसिके माल धाःसा वयकः छम्ह नांजाम्ह होटेल व्यवसायी खः । उकिया नापं वयकः मेमेगु थीथी व्यवसायलय् नं महत्वपूर्ण पदय् आसीन जुयादीगु दु । अझ बिस्तृत रूपं धायेगु खःसा थौं कन्हे वयकः संलग्न जुया च्वनादीगु व्यवसाय थुकथं खः ।

- Hotel Lumbini Garden New Crystal P. Ltd., Lumbini – Managing Director
- AWAI Auto Trading Company – Business Partner
- Himalayan Everest Insurance -Non-life Insurance Co. – Director
- The Hidden Treasure Miss Nepal

वयकः छम्ह सफल व्यबसायी जक मखु, वयकः थी थी सामाजिक संस्थाय् नं उलि हेन्ह्यलुवाः जुयाः लगे जुया च्वना दीम्ह छम्ह सामाजिक अभियन्ता नं खः । वयकः स्थापित खलःया ताःइलं निसें जिबँकाछी जःया नापं सल्लाहकार जुयाः खलःयात माःगु बौद्धिक एबं आर्थिक ग्वाहाली नं याना वयाः च्वना दीम्ह छम्ह व्यक्तित्व खः । थ्व बाहेक वयकःक्वय् न्ह्यथना कथं थी थी राष्ट्रिय एबं अन्तर्राष्ट्रिय धार्मिक एबं सामाजिक संस्थात नाप आबद्ध जुयाः सामाजिक सेवाय नं न्ह्यलुवाःया रुपय् पलाः न्ह्याका च्वनादीगु दु ।

- Nepal Association for Welfare of Blinds - Chairman, 2019-2023.
- Ranipokhari Reconstruction User Committee - Chairman, 2019-2021.
- Dharmakirti Vihar Conservation Trust - Treasure, since 2018.
- Hotel Association of Nepal - Vice President, 2006-2011.
- PATA Nepal Chapter - President, 1996-1998.

थ्व बाहेक वयकः Rotary Club, Lions Club, Nepal Jaycees आदि राष्ट्रिय एबं अन्तर्राष्ट्रिय संस्थात नाप नं आबद्ध जुया ज्या याना वया च्वना दीगु दु । वयकः थःगु व्यबसाय व सामाजिक अभियन्ताया रूपय् Asia, Europe, Africa व Australia या २८ गु देय् नं थ्यने धुंकूगु दु ।

वयक थें जाःम्ह छम्ह सफल व्यवसायी, छम्ह बौद्धिक, धार्मिक एवं सामाजिक अभियन्ता जुयाः स्थापित जातिया नां थकायेगु ज्या याना वयाच्वना दीम्ह छम्ह व्यक्तित्वयात थौं विशेष हने दयाः स्थापित खलः तसकं लय्ता । वयकःया आःवइगु दिन त अझ सफल व सुथां लानावनेमा धका कामना यासें स्थापित खलःपाखें वयकःयात यक्व यक्व भिंतुना देछाना च्वना ।

भाजु केदार मान स्थापित

भाजु केदार मान स्थापित २०२९ साल बैशाख९ गते भिंद्यो त्वालय भाजु ईश्वर मान स्थापितया कायया रुपय् जन्म जुया दीगु खः । वयकः यात छम्ह करातेया कासामि या नापं प्रशिक्षक कथं नं म्हसिके फु । वयकलं कासामि कथं नेपाः दे यात प्रतिनिधित्व यानाः थीथी Martial Art य् राष्ट्रिय एबं अन्तर्राष्ट्रिय सिरपाःत त्याका दी धुंकुगु दु । वयकलं त्याका दीगु सिरपाया धलः थुकथं खः ।

- World Kick Boxing Indoor Stadium, Sri Lanka - October 2000. – Bronze medal
- 5th Budo Kai–do World Championship, Belgium - April 2002. – Gold medal
- 9th World Strength Lifting and Incline Bench Press Championship, Kirgizstan -2022. – Silver medal
- 31st National Strength Lifting and IBP Championship, India -2021–22. – Gold medal
- 1st Nepalgunj National Mayor Cup Strength Lifting and IBP Championship, Nepal -2080. – Gold medal
- 10th World Strength Lifting and IBP Championship, India -2023. – Silver medala

वयकः कासामिया नापं छम्ह Martial Art या प्रशिक्षकया रुपय् नं ज्या याना दी धुंकुगु दु । वयकलं कराते प्रशिक्षकया रुपय् राष्ट्रिय खेलकुद परिषदय् २९ दँ व Multipurpose Martial Arts Center य् १९ दँ या अनुभव कयाःदी धुंकुगु दु ।

खेलकुद क्षेत्रय् कासामि व प्रशिक्षक जुयाः स्थापित जातिया नां थकायेगु ज्या याना च्वंम्ह वयकः यात थौं बिशेष हने दयाः स्थापित खलः तसकं लयताः । वयकः या आःवइगु दिन त अझ सफल व सुथां लाना वनेमा धका कामना यासें स्थापित खलः पाखें वयकः यात यक्को यक्को भिन्तुना देछाना च्वना ।

बि.सं. २०७९ सालय् SEE ताः लानादीपिं

बरिश स्थापित
मखं कवः

सम्यम स्थापित
मखं मिखाद्वों कवः

पलिस्था स्थापित
भिंद्यः 'क' कवः

सुदिन स्थापित
मखं कवः

सदचर्या स्थापित
मखं मिखाद्वों कवः

रुहन काजी स्थापित
वलाछँ कवः

डेनीस स्थापित
वलाछँ कवः

प्रिशा स्थापित
मखं 'क' कवः

बि.सं. २०७९ सालय् Bachelors ताः लानादीपिं

राम स्थापित
B. (Computer Engineering)
लगं कवः

रोशन स्थापित
B. (Information Technology)
लगं कवः

सुलभ स्थापित
B. Sc. (Multimedia Technology)
मखं मिखाद्वों कवः

आयुष्मा (तुलाधर) स्थापित
B. of Dental Surgery
मखं बहाः कवः

नीस्था स्थापित
Charter Accountancy
भिंद्यः 'ख' कवः

नितिजा स्थापित
B Sc. (Hon) IBM
भिंद्यः 'ख' कवः

सिसम स्थापित
BTTM
न्हूबहाः कवः, थाय्मदु

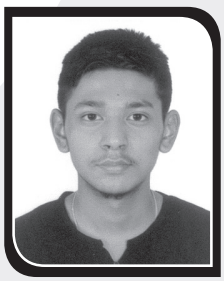

वैभव स्थापित
BBA
लगं कवः

बि.सं. २०७९ सालय् HSEB+2 Science ताः लानादीपिं

सुभाशीष स्थापित
भिंद्यः 'क' कवः

युनिस्का स्थापित
भिंद्यः 'ख' कवः

निशान्त स्थापित
लगं कवः

बि.सं. २०७९ सालय् HSEB+2 Management ताः लानादीपिं

ऐनिल रत्न स्थापित
मखं बहाः कवः

युनिष रत्न स्थापित
लगं कवः

सुबिया स्थापित
वलाछँ कवः

निर्जल स्थापित
भिंद्यः 'ग' कवः

निरज स्थापित
भिंद्यः 'क' कवः

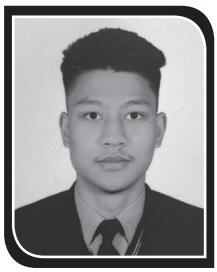

रोनित स्थापित
थाय्मदु, प्यंगःथां कवः

बि.सं. २०७९ सालय् HSEB+2 Others ताः लानादीपिं

तिसा स्थापित
लगं कवः (Fine Arts)

बि.सं. २०७९ सालय् Master's ताः लानादीपिं

बोनिक स्थापित
M. BA.
मखं मिखाद्वों कवः

आयुष स्थापित
M Business Studies
भिंद्यः 'ख' कवः

राजन स्थापित
M. Health Care Management
लगं कवः

लुजः स्थापित
M. E. (Earthquake)
लगं कवः

रेणु स्थापित
M. (Theravada Buddhism)
मखं 'क' कवः

रोजन स्थापित
M. Tech (ESBA)
लगं कवः

महेश स्थापित
M. A. Art (Nepal Bhasha)
मखं मिखाद्वों कवः

अनिल स्थापित
M. A. Art (Nepal Bhasha)
मखं कवः

सरिना बाराही स्थापित
M. Sc. (Information System Engineering)
लगं कवः

सार्थक स्थापित
M. Sc. (Information Technology Management)
थाय्मदु, वलाछँ कवः

स्थापित खलः या जिवंकाछि जः धलः

चैत्य रत्न थापित
थाय् मदु,सछें, ठमेल

कृष्ण हरि स्थापित
भिंद्यः 'क' टेकु, भंसाः

सानु रत्न स्थापित
मखं बहा खुसिबुँ

दिपक स्थापित
भिंद्यः 'ग' सितापाइला

दिं. डा.ऋध्दिरत्न स्थापित
लगं लगं

सुनिला स्थापित
भिंद्यः 'क' ज्याठा

सबिता स्थापित
मखं 'ख' कालिमाटी

सुजित स्थापित
थाय् मदु,वलाछें असं

प्रभावति स्थापित
भिंद्यः 'क' कान्तिपथ

सुनिल स्थापित
मिखादों रञ्जना

दिं अम्बर बहादुर स्थापित
थाय् मदु,सछें, नयाँ बजार

सुबर्ण काजि स्थापित
लगं, लगं

रेणु स्थापित
मखं 'क' पुतलिसडक

जुजु काजि स्थापित
मखं, महाद्यःल्यूने

हिरा रत्न स्थापित
लगं नछँ गल्ली

ज्ञान हेरा स्थापित
मखं 'क' पुतलिसडक

संगिता स्थापित
मखं 'ख' कालिमाटी

पद्म तारा स्थापित
मखं, महाद्यः ल्युन नयाँसडक

प्रेम काजि स्थापित
थाय् मदु,वलाछें नयाँ बजार

करुणा मुनि स्थापित
मखं 'क' पुतलिसडक

कल्याण मुनि स्थापित
मखं 'क' पुतलिसडक

रुप कमल स्थापित
मखं 'क' पुतलिसडक

संजिब स्थापित
मखं 'क' पुतलिसडक

सबिन स्थापित
मखं 'क' पुतलिसडक

अन्जलि स्थापित
मखं 'क' पुतलिसडक

अजय रत्न स्थापित
भिंद्यः 'क' ज्याठा

इरा स्थापित
मिखादों फसिक्यवः

प्रा.डा.अजय बिक्रम स्थापित
थाय्मदु प्यंगःथां, डत

जगत शोभा स्थापित
थाय्मदु प्यंगःथां, डत

रुप मैंया स्थापित
भिंद्यः 'क' टेकु, भंसाः

अञ्जला स्थापित
मिखादों फसिक्यवः

माणिक रत्न स्थापित
लगं टेबहाः

प्रमोद मान स्थापित
भिंद्यः 'ग' भिंद्यः

सागर बाबु स्थापित
भिंद्यः 'ग' भिंद्यः

सबि स्थापित
भिंद्यः 'ग' भिंद्यः

सानु मैंया स्थापित
भिंद्यः 'ग' भिंद्यः

साकार रत्न थापित
भिंद्यः 'ग' भिंद्यः

प्रदिप मान स्थापित
भिंद्यः 'ग' भिंद्यः

पुष्प हेरा स्थापित
लगं लगं

रिको स्थापित
थाय्मदु न्हु बहाः, डल्लु

उजला स्थापित
थाय्मदु न्हु बहाः, डल्लु

प्रमिल स्थापित
मखं ढोकात्वाः

सुनिता स्थापित
मखं बहाः, हेपालीहाइट

सुशिला स्थापित
मखं 'क' बालाजु

नन्द मान स्थापित
मखं 'क' बालाजु

शर्मिला स्थापित
भिंद्यः 'ग' सितापाइला

प्रदिप स्थापित
भिंद्यः 'ग' सानोभञ्याङ्ग

मिथिला स्थापित
भिंद्यः 'ग' सानोभञ्याङ्ग

प्रमित स्थापित
भिंद्यः 'ग' सानोभञ्याङ्ग

दिव्य रत्न स्थापित
भिंद्यः 'ख' महाद्यः ल्यूने

दिं. सुवर्ण लक्ष्मी स्थापित
थाय् मदु,वलाछें नयाँबजार

कपिल मुनि स्थापित
थाय्मदु, वलाछें धापासि

जुजु काजि स्थापित
लगं कमिननी

बाबु रत्न स्थापित
थाय्मदु संछें, सोह्नखुट्टे

अभ्युदय रत्न स्थापित
भिंद्यः 'क' ज्याठा

निक्की (मिकि) स्थापित
भिंद्यः 'क' ज्याठा

लक्ष्मण स्थापित
भिंद्यः 'क' ताहाचल

अम्बिका स्थापित
भिंद्यः 'क' ताहाचल

बिजयाकुमारी तुलाधर स्थापित
थाय् मदु, वलाछें असं

रमेश रत्न स्थापित
मखं 'ख' कालिमाटी

डा. प्रेम रत्न स्थापित
मखं 'क' खुसिबुँ

प्रतिमा स्थापित
मखं 'क' खुसिबुँ

रजिन स्थापित
भिंद्यः 'क' भिंद्यः

नन्द राम स्थापित
भिंद्यः 'ग' कुलेश्वर

भरत स्थापित
भिंद्यः 'क' ताहाचल

पद्म हिरा स्थापित
मखं 'क' न्प्यःखा बहाः

शिवरत्न स्थापित
भिंद्यः 'क' भिंद्यः

सुनिल स्थापित
मखं ढोकात्वाः

उत्तम मान स्थापित
मखं महाद्यःल्यूने, डल्लु

सुनिलकाजी स्थापित
मखं, ग्वाछें

सनी स्थापित
लगं, महाबौद्ध

रत्ना स्थापित
मखं, केलत्वाः

अमुल्य रत्न थापित
मखं 'ख', मखं

बसुन्धारा स्थापित
भिंद्यः 'ख' महाद्यःल्यूने

माणिक रत्न स्थापित
भिंद्यः 'ख' ठुलो भऱ्याङ्ग

रजनि स्थापित
भिंद्यः 'ख' ठुलो भऱ्याङ्ग

अष्ट रत्न स्थापित
भिंद्यः 'ग' लाजिम्पाट

ज्ञानेन्द्र स्थापित
भिंद्यः 'ग', सामाखुशी

योगेन्द्र स्थापित
मिखाद्वों, फसिक्यबः

राजेन्द्र स्थापित
मिखाद्वों, फसिक्यबः

सुबर्णमान स्थापित
मखं 'क' ज्याठा

निर्मला स्थापित
थाय्मदु, वलाछें धापासि

रबि स्थापित
भिंद्यः 'क', ज्याठा

मनिन्द्र स्थापित
भिंद्यः 'क', ज्याठा

रुपशोभा स्थापित
भिंद्यः 'क', ज्याठा

डा. साबित्री स्थापित
भिंद्यः 'क', ज्याठा

केशरमान स्थापित
प्यंग थां, सानेपा

राजमान स्थापित
प्यंग थां, सानेपा

गेहेन्द्रमान स्थापित
प्यंग थां, सानेपा

ममता स्थापित
प्यंग थां, सानेपा

इन्द्र स्थापित
मिखाद्वों, न्ह्योखा

रजनी स्थापित
मिखाद्वों, न्ह्योखा

राजभाई स्थापित
लगं, महाबौद्ध

चम्पा स्थापित
भिंद्यः 'ग', कुलेश्वर

काजीरत्न स्थापित
मखंः 'ख', डल्लु

निलम स्थापित
मखंः 'ख', डल्लु

केशव स्थापित
मिखाद्वों, बागबजार

उमेश स्थापित
भिंद्यः 'ग', चिकंमुगः

मंगली स्थापित
भिंद्यः 'ग', चिकंमुगः

राजेन्द्र स्थापित
लगं, गणबहाः

सुमित्रा लक्ष्मी स्थापित
लगं, गणबहाः

सुजिता स्थापित
मिखाद्वों, खुसिबुँ

उमंग स्थापित
मखं,मिखाद्वों, धुम्बाख्यः

मोहन हेरा स्थापित
मिखाद्वों, मखं

दि. जिव रत्न स्थापित
वलाछें, बागबजार

केदारमान स्थापित
लगं, सानेपा

सम्बतरत्न स्थापित
थाय्मदु, चःमति

संगिता स्थापित
थाय्मदु, चःमति

उत्तम स्थापित
मिखाद्वों, मखं

राजेन्द्र स्थापित
मिखाद्वों, म्हैपी

रोजेन्द्रमान स्थापित
मिखाद्वों, मखं

भुवनेश्वरी स्थापित
प्यंग थां, पेप्सीकोला

ज्ञानेन्द्र रत्न स्थापित
मखंबहाः, अद्वैतमार्ग

सरोजनी स्थापित
मखंबहाः, अद्वैतमार्ग

अमृत रत्न स्थापित
वलाछें, नागार्जुन

केशरी स्थापित
लगं, कुलेश्वर

अनुबाबा स्थापित
वलाछें, नागार्जुन

प्रमिला केशरी स्थापित
वलाछें, न्ह्योखा

गौरब रत्न स्थापित
भिंद्यः 'ख', ठँहिटि

रुपशोभा (रुपा) स्थापित
भिंद्यः 'ख', ठँहिटि

बिनय स्थापित
मिखाद्वों, बाफः

सरदकाजी स्थापित
लगं, सितापाईला

सहनशीला स्थापित
लगं, सितापाईला

अम्बर स्थापित
मिखाद्वों, बाफः

चन्द्र कुमार स्थापित
मिखाद्वों, प्युखा

चैत्य रत्न स्थापित
भिंद्यः 'क', भिंद्यः

सरिता स्थापित
भिंद्यः 'क', भिंद्यः

अप्रिला स्थापित
भिंद्यः 'क', भिंद्यः

सन्दिप स्थापित
भिंद्यः 'ग', सितापाईला

सुरेन्द्र स्थापित
भिंद्यः 'ग', कुलेश्वर

राजु स्थापित
वलाछें, चःमति

सुप्रिया स्थापित
भिंद्यः 'ग', सितापाईला

तुल्सी रत्न स्थापित
मखं ग्वाछें, भोटेबहाः

अम्बिका स्थापित
मखं ग्वाछें, भोटेबहाः

प्रा.डा. अरहन स्थापित
न्हूबहाः, डल्लु

श्रृजना स्थापित
न्हूबहाः, डल्लु

पुर्ण रत्न स्थापित
वलाछें, चःमति

राजेन्द्र स्थापित
भिंद्यः 'क', बाफः

चिनिया काजी स्थापित
मखं, ग्वाछेँ डिल्लीबजार

प्रेम रत्न स्थापित
मखं, ग्वाछेँ कुलेश्वर

सुमन स्थापित
मखं, मिखाद्वो

सुनिता स्थापित
मखं, ग्वाछेँ, कुलेश्वर

लक्ष्मी स्थापित
मखं, मिखाद्वो

तारा स्थापित
मखं, मिखाद्वों

सुभद्रा स्थापित
मखं, मिखाद्वों

दिनेश रत्न स्थापित
मखं 'क' न्य:खा बहा:

कनकमान स्थापित
मखं, मिखाद्वों

डा. भूषण स्थापित
मखं,

दिपक रत्न स्थापित
मखं 'ख', कालिमाटी

सुशिल रत्न स्थापित
भिंच: 'क', नयाँ बानेश्वर

रमोला स्थापित
भिंच: 'क', नयाँबजार

राजेश स्थापित
मखं, मिखाद्वों

बिणा स्थापित
मखं बहा:, मिनभवन

आनन्द रत्न स्थापित
मखं बहा:, मिनभवन

राजेश स्थापित
मखं: 'क', खुशिबुँ

रब्बु स्थापित
थाय्मदु वलाछेँ न्हूबहा:

पूर्ण स्थापित
लगं बटुक भैरब

किरण कुमार स्थापित
लगं बटुक भैरब

नन्द रत्न स्थापित
भिंच: 'ग', हेटौडा

महेश कुमार स्थापित
मखं बहा:, हेपालीहाइट

सुशिल स्थापित
भिंच: 'क', नयाँबजार

अनिल रत्न स्थापित
थाय्मदु, सछेँ बाफल

निरज स्थापित
भिंच: 'क', नयाँबजार

निरज स्थापित
लगं, टेवहा:

बिपिन स्थापित
लगं, कालिमाटी

सगुन स्थापित
लगं, टेवहा:

महेश स्थापित
मखं मिखाद्वों, म्हैपी

उज्जल स्थापित
लगं, लगं

उमेश स्थापित
मखं मिखाद्वों, म्हैपी

बिष्णु हरि स्थापित
भिंच: 'क', ज्याठा

गंगा स्थापित
भिंच: 'क', ज्याठा

राम स्थापित
मखं, डल्लु

सर्मिला स्थापित
मखं, डल्लु

सुरेन्द्र रत्न स्थापित
वलाछेँ, बागबजार

रबिन्द्र स्थापित
थाय्मदु न्हूबहा:, च:मति

निर्जालिन स्थापित
थाय्मदु न्हूबहा:, च:मति

थि थि ज्याङ्वया किपा

स्थापित खल: मिसा पुव या ग्वसालय
STHAPIT SOCIETY

ESSENTIALS
FEAR OF GOD

Technology has changed
(LIFE STYLE AND YOUR HEART)
DATE:23RD ASAGH, 2080, TIME: 2:30 PM
VENUE: OLYMPUS HALL, YENGAL
PROF. DR. PRAKASH RAJ REGMI
SENIOR CARDIOLOGIST

2nd GUNLA BAJAN - Traditional

रजना

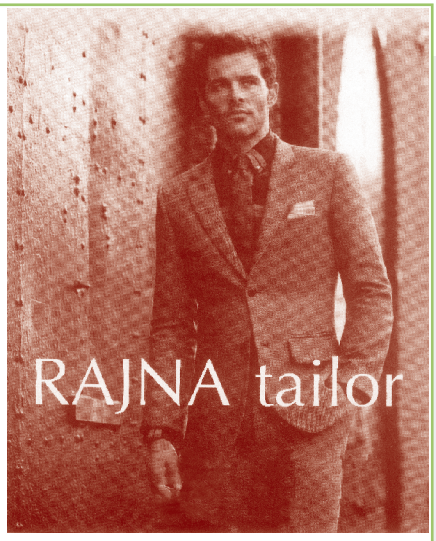

रजना टेलर

Shop No. 28, Ground Floor, Bishal Bazar, New Road, Kathmandu, Nepal.

Tel: +977 9841417728, 9761073907, 01 5328191

rajna.com.np rajnatailor@gmail.com

स्थापित खलः या जः धलः

कवः थाय्मदु

त्या	जः त्या	नां	थाय् बाय्
१	१	चैत्य रत्न	चाक्सीबारी
२	७	ज्वाला देवि	चाक्सीबारी
३	१३	प्रेम काजि	नयाँ बजार
४	२०	सप्त रत्न	थाय्मदु
५	२१	अमिर रत्न	थाय्मदु
६	४०	सुवर्ण लक्ष्मी	नयाँ बजार
७	४७	राजा भाइ	झोछेँ
८	६६	प्रेम रत्न	बागबजार
९	६७	पदमा	बागबजार
१०	६८	स्वयम्भु रत्न	बाफल
११	६९	तारा शोभा	बाफल
१२	७०	रबिन्द्र रत्न	बाफल
१३	७१	अनिल रत्न	बाफल
१४	७२	बिक्रम रत्न	बाफल
१५	८१	अमिर काजि	नयाँ बजार
१६	८२	शशि प्रभा	नयाँ बजार
१७	८३	समिर काजि	नयाँ बजार
१८	८४	जमिर काजि	नयाँ बजार
१९	८५	सगुन	नयाँ बजार
२०	८६	रोजि	नयाँ बजार
२१	८७	धर्म रत्न	स्वयम्भु
२२	९१	अशोक रत्न	थाय्मदु
२३	९६	पुण्य रत्न	ठमेल
२४	९९	शरणरत्न	ज्ञानेश्वर
२५	१०१	पन्ना रत्न	थाय्मदु
२६	११०	रिको	डल्लु
२७	१११	उजला	डल्लु
२८	११२	निल हेरा	डल्लु
२९	११३	त्रि रत्न	डल्लु
३०	१२०	सुजित	असं
३१	१२२	सुरेश रत्न	थाय्मदु
३२	१२४	पुर्ण रत्न	चःमति
३३	१३०	समन्त मान	लाजिम्पाट
३४	१३१	बाबु रत्न	सोह्रखुट्टे
३५	१३२	राजु	बांगेमुढा
३६	१३३	अमृत	नयाँ बजार
३७	१४३	दिल शोभा	न्हू बहाः

त्या	जः त्या	नां	थाय् बाय्
३८	१५८	कपिल मुनि	धापासि
३९	१७०	डा. योग रत्न	कालिमाटी
४०	१८१	जिवन राज	बांगेमुढा
४१	१८४	ज्योति रत्न	न्ह्योखा
४२	१८५	प्रज्वल रत्न	न्ह्योखा
४३	१८९	अम्बर बहादुर	नयाँ बजार
४४	१९२	रत्न काजि	थाय्मदु
४५	१९३	मोहन काजि	न्हू बहाः
४६	१९४	पन्ना काजि	न्हू बहाः
४७	१९६	बुध्दि रत्न	बांगेमुढा
४८	२००	पद्म केशरी	थाय्मदु
४९	२०१	डा. रेखा	थाय्मदु
५०	२०३	दान रत्न	ठमेल
५१	२०४	हेलानि	ठमेल
५२	२०७	किर्ति लक्ष्मी	सोह्रखुट्टे
५३	२१२	जीव रत्न	बागबजार
५४	२१४	चिनि काजि	सानेपा
५५	२१५	गेहेन्द्र मान	सानेपा
५६	२२०	सानु बाबु	नयाँ बजार
५७	२२१	राजु भाई	जडिबुटि
५८	२२२	भुवनेश्वरी	जडिबुटि
५९	२३२	निर्मला	बसुन्धरा
६०	२३४	रमिता	थाय्मदु
६१	२४१	निराजन	डल्लु
६२	२४७	निल काजि	नयाँ बजार
६३	२६४	भाइ राजा	डल्लु
६४	२६५	संघ रत्न	बनस्थलि
६५	२८०	बिजया कुमारी तुलाधर	असं
६६	२८५	सुर्य तारा	डल्लु
६७	२९१	शैलेश	नयाँ बजार
६८	२९२	निना	नयाँ बजार
६९	२९३	निलेस	नयाँ बजार
७०	२९४	उजनि	नयाँ बजार
७१	२९८	माणिक लक्ष्मी	नयाँ बजार
७२	२९९	संदिप काजि	नयाँ बजार
७३	३००	यास्मिन	नयाँ बजार
७४	३०३	पद्म रत्न	न्हू बहाः

७५	३१३	सम्बत रत्न	चःमति
७६	३१४	संगिता	चःमति
७७	३१९	प्रमिला केशरी	न्त्योखा बहाः
७८	३२३	प्रबिण काजि	नयाँ बजार
७९	३२४	निलु	नयाँ बजार
८०	३३२	लक्ष्मि शोभा	डल्लु
८१	३३४	गुण केशरी	डल्लु
८२	३४१	रत्न कमल	नयाँ बजार
८३	३४२	निल काजि	नयाँ बजार
८४	३४३	रबिन्द्र रत्न	चःमति
८५	३५२	चिनि शोभा	न्हुः बहाः
८६	३५७	पुण्य रत्न	डल्लु
८७	३६३	राजन	नयाँ बजार
८८	३६५	निल शोभा	थाय्मदु
८९	३६७	ज्ञान रत्न	थाय्मदु
९०	३६९	संजिव राज	प्यंग थां
९१	३७०	संजय राज	प्यंग थां
९२	३७१	सुजाता	प्यंग थां
९३	३८०	प्रज्ञान मुनि	बसुन्धरा
९४	३८१	गौतम मुनि	बसुन्धरा
९५	३८२	ज्ञान मुनि	बसुन्धरा
९६	३९२	सुमित्रा	बांगेमुढा
९७	४००	अनुप रत्न	बनस्थलि
९८	४०८	बिजय रत्न	थाय्मदु
९९	४०९	बिभा	थाय्मदु
१००	४२०	सुहित	थाय्मदु
१०१	४२१	शर्मिला	थाय्मदु
१०२	४२२	सुबिन	थाय्मदु
१०३	४२४	अमुल्य रत्न	नरदेवि
१०४	४२५	बिध्या	नरदेवि
१०५	४२६	अबिरल बिक्रम	नरदेवि
१०६	४२७	प्रा.डा. अजय बिक्रम	नरदेवि
१०७	४२८	जगत शोभा	नरदेवि
१०८	४३६	कञ्चन	बनस्थलि
१०९	४३७	ममता	सानेपा
११०	४३८	मिजला	सानेपा
१११	४३९	निलज्मा	सानेपा
११२	४४८	राजमान	सानेपा
११३	४४९	निलम	सानेपा
११४	४५०	मोति शोभा	नयाँ बजार
११५	४५१	सुरेन्द्र रत्न	बाग बजार
११६	४५२	चन्द्र रत्न	बाग बजार
११७	४५६	सुरम्य	थाय्मदु
११८	४५९	अनिल काजि	नयाँ बजार
११९	४६०	कमल तारा	नयाँ बजार
१२०	४६८	बिणा	अनामनगर
१२१	४६९	रिकेश	अनामनगर
१२२	४७०	कुशल	अनामनगर
१२३	४७१	प्रजिना	थाय्मदु
१२४	४७२	सजना	नयाँ बजार
१२५	४७८	रिता	अनामनगर
१२६	४७९	लक्ष्मी	अनामनगर
१२७	४९४	सृजना	ठमेल
१२८	४९७	रवि	पेप्सिकोला
१२९	४९९	राजु	थाय्मदु
१३०	५७८	सजना	बांगेमुढा
१३१	५८५	अमुल्य रत्न	चःमति
१३२	५९०	कबिता	बाफल
१३३	५९१	सुनिला	बाफल
१३४	५९२	सुनैना	बाफल
१३५	६०१	उजनि	नयाँ बजार
१३६	६०२	सुनिता	कुलेश्वर
१३७	६०४	यशोदा	थाय्मदु
१३८	६०५	उफिला	थाय्मदु
१३९	६०६	प्रमोद रत्न	थाय्मदु
१४०	६०९	महेन्द्र	नघः
१४१	६१०	तारा	नघः
१४२	६१३	शैलेन्द्र	बाग बजार
१४३	६२२	सुगत	नयाँ बजार
१४४	६२४	चन्दा	बाग बजार
१४५	६२५	अमल शोभा	चःमति
१४६	६३०	नानीदेवि	बाग बजार
१४७	६३२	एलिसा	थाय्मदु
१४८	६३८	प्रकाश रत्न	थाय्मदु
१४९	६३९	तारा शोभा	थाय्मदु
१५०	६४१	डा. अरहन	डल्लु आवास
१५१	६४७	स्वयम्भु रत्न	थाय्मदु बहा
१५२	६४८	बिकाश	थाय्मदु बहा
१५३	६६९	तिमिर	चागाः
१५४	६७३	अनिता	नयाँ बजार
१५५	६७४	पारस काजि	नयाँ बजार
१५६	६८०	शितल	चःमति

१५७	६८४	सिरपा	असं
१५८	६८५	दिपा	असं
१५९	६९१	सुबर्ण (केशरी)	सानेपा
१६०	६९२	सुबोध	सानेपा
१६१	६९३	ज्ञानिहेरा	प्यंग थां
१६२	६९४	रिजन	प्यंग थां
१६३	६९५	निश्चल	प्यंग थां
१६४	६९६	एलिशा	सानेपा
१६५	६९७	हिमाल शोभा	सानेपा
१६६	६९८	जुजुभाई	प्यंग थां
१६७	७०४	मिलिना	सानेपा
१६८	७१४	ऋषभ	सानेपा
१६९	७२४	आशा देवि	असं
१७०	७४१	अशोक रत्न	मैतिदेवि
१७१	७४२	दिलिप	मैतिदेवि
१७२	७४३	रेश्मा	मैतिदेवि
१७३	७४४	केशरी	डल्लु
१७४	७४५	सजना	डल्लु
१७५	७४६	सुनिल रत्न	डल्लु
१७६	७४७	कल्पना	मैतिदेवि
१७७	७५३	साजन	थाय्मदु
१७८	७५४	सरोज	थाय्मदु
१७९	७५६	नरेश रत्न	मखं
१८०	७५७	संजिब	असं
१८१	७६१	कमलेश	बांगेमुढा
१८२	७६७	प्रबिण रत्न	बिजेश्वरी
१८३	७७०	मिनर्वा	बाग बजार
१८४	७७१	संजय रत्न	बनस्थलि
१८५	७७२	चारूमित्रा	बनस्थलि
१८६	७७३	मंगला देवि	बनस्थलि
१८७	७७४	सुदिस्ना	बाग बजार
१८८	७८४	सिम्रन	नयाँ बजार
१८९	७८६	सुमन	भ्वाः बहाः
१९०	७८७	निर्मल काजि	भ्वाः बहाः
१९१	७८८	बिष्णु	भ्वाः बहाः
१९२	७८९	रिना	भ्वाः बहाः
१९३	७९०	सिल रत्न	डल्लु
१९४	७९१	रबिना	डल्लु
१९५	७९२	सरस्वति	थाय्मदु
१९६	७९३	बिजय मान	सानेपा
१९७	७९४	रिजेन्द्र	सानेपा

१९८	७९५	यास्मिन	बाहिटि
१९९	७९६	शरण रत्न	खिंल
२००	८०५	ज्ञान लक्ष्मि	सानेपा
२०१	८०६	चेनु केशरी	सानेपा
२०२	८०७	सुमना	डल्लु
२०३	८१०	पुष्प राज	थाय्मदु
२०४	८११	तारणी	थाय्मदु
२०५	८१२	पुष्पा	थाय्मदु
२०६	८४३	जमुना देवि	थाय्मदु
२०७	८४४	श्रृजना	डल्लु
२०८	८६१	सार्थक रत्न	चःमति
२०९	८६७	बिदिशा	थाय्मदु
२१०	८७३	सुनिल	थाय्मदु
२११	८९२	अनुपम	चःमति
२१२	८९३	इना	चःमति
२१३	८९६	प्रतिष्ठा	बाफल
२१४	८९८	एलिजा	अनाम नगर
२१५	८९९	रुवि	डल्लु आवास
२१६	९०४	अमोन रत्न	बाफल
२१७	९०५	निलेज	सानेपा
२१८	९०८	रोशना	थाय्मदु
२१९	९१३	निर्जालिन	चःमति
२२०	९२५	पुष्प रत्न	वलाछें
२२१	९२७	केशर मान	सानेपा
२२२	९३४	रोहिणि	
२२३	९३५	रोसना	
२२४	९३६	अनिता	झोछें
२२५	९३७	रोनित	अनाम नगर
२२६	९३८	अपेक्षा	अनाम नगर
२२७	९४२	सुमन	मखं
२२८	९४३	पुरुषोत्तम	ताहाचल
२२९	९४६	स्वयम्भु	
२३०	९४७	रमेश	
२३१	९५७	रिया	
२३२	९६१	अखिलेश बिक्रम	ताम्सिपाखा
२३३	९६२	रिना	अनाम नगर
२३४	९६३	निकिता	अनाम नगर
२३५	९६६	अनिल	असं
२३६	९७९	इरिशा	
२३७	९८६	इरिशा	थाय्मदु बहाः
२३८	९९६	सजना	

२३९	९९९	सरिना	
२४०	१००६	नारायण कृष्ण	
२४१	१००७	मयजु हेरा	अनाम नगर
२४२	१०१०	पुष्प रत्न	
२४३	१०१२	धर्मरत्न	
२४४	१०२५	अन्नपुर्ण	माइतिघर
२४५	१०३१	एञ्जिला	थाय्मदु,वलाछेँ
२४६	१०३२	दिल शोभा	थाय्मदु
२४७	१०३३	मिना	थाय्मदु
२४८	१०३४	रुकेश	थाय्मदु
२४९	१०३५	रुबिनि	जडिबुटी
२५०	१०३६	रेणु	जडिबुटी
२५१	१०३७	रोज्मि	थाय्मदु
२५२	१०३८	रोमिया	थाय्मदु
२५३	११०५	छुनु काजि	न्हुः बहाः
२५४	११०६	रब्बु	न्हुः बहाः
२५५	११०७	अमिता	न्हुः बहाः
२५६	११०८	रज्जु	न्हुः बहाः
२५७	११०९	रूना	न्हुः बहाः
२५८	१११०	रोज्मी	न्हुः बहाः
२५९	११११	रोमिया	न्हुः बहाः
२६०	१११२	मूदुला	डल्लु
२६१	१११३	अनिल	न्हुः बहाः
२६२	१११४	बिमला	न्हुः बहाः
२६३	१११५	अनुज	न्हुः बहाः
२६४	१११६	सौम्य	न्हुः बहाः
२६५	१११७	सौजन्य	न्हुः बहाः
२६६	१११८	पद्म मान	न्हुः बहाः
२६७	१११९	ज्ञान लक्ष्मी	न्हुः बहाः
२६८	११२०	सरस	न्हुः बहाः
२६९	११२१	सम्पन्न	न्हुः बहाः
२७०	११२२	उत्तरा	न्हुः बहाः
२७१	११२३	द्रब्य रत्तन	धापासि
२७२	११२४	लक्ष्मी देबि	धापासि
२७३	११२५	रोजि	धापासि
२७४	११४९	रेणु	पेप्सिकोला
२७५	११५०	बिनोद	न्ह्योखा बहाः
२७६	११५१	लक्ष्मी	न्ह्योखा बहाः
२७७	११५२	लुबिना	न्ह्योखा बहाः
२७८	११५३	रुगिना	न्ह्योखा बहाः
२७९	११५४	श्री रत्न	भुरुङ्गखेल

२८०	११५५	ऐश्वरी रत्न	
२८१	११५६	कमला	भुरुङ्गखेल
२८२	११५७	शान्ता	
२८३	११५८	यशु रत्न	
२८४	११५९	श्रीदि	
२८५	११६०	श्रीजन	
२८६	११६१	बबिन रत्न	
२८७	११६२	अमोन रत्न	बाफल
२८८	११६३	प्रतिष्ठा	बाफल
२८९	११६४	अनुप रत्न	
२९०	११६५	सदिप रत्न	
२९१	११६६	सरिता	
२९२	११६७	हर्ष देवी	
२९३	११६८	रजनि	
२९४	११६९	सरस	
२९५	११७०	सुधिन्द्र	सानेपा
२९६	११७१	अञ्जु	सानेपा
२९७	११७२	प्रजिष्ठा	
२९८	११७३	पुनम	
२९९	११७४	सक्षम	
३००	११७५	सितु	असं
३०१	११७६	यचु	असं
३०२	११७७	अनिता	
३०३	११७८	श्री निल	
३०४	११७९	संदिभ	
३०५	११८०	ललिता	बिजेश्वरी
३०६	११८१	मैँया लक्ष्मी	बिजेश्वरी
३०७	११८२	चन्द्र बहादुर	नरदेवी
३०८	११८३	लक्ष्मी	नरदेवी
३०९	११८४	कञ्चन	चमति
३१०	११८५	बिनिता	बसुन्धरा
३११	११८६	सजन	बसुन्धरा
३१२	११८७	बिमला	बसुन्धरा
३१३	११८८	रुची	बागबजार
३१४	११८९	सपना	थाय्मदु
३१५	११९०	मिना	डल्लु
३१६	११९१	राजु	चःमति
३१७	१२११	जुजु काजि	थाय्मदु
३१८	१२१२	केशरी	थाय्मदु
३१९	१२८६	प्रतिष्ठा	प्यंग थां
३२०	१२८९	प्रकाश रत्न	ब्रम्हटोल

३२१	१२९२	राजु	चाबहिल
३२२	१२९३	सन्जत	चाबहिल
३२३	१२९८	सपना	बाङ्गेमुढा
३२४	१३०१	श्री जन	भुरुङ्गखेल
३२५	१३०२	क्रेसी	इमाडोल
३२६	१३०३	मनोज	ईमाडोल
३२७	१३०४	रिता कुमारी श्रेष्ठ	ईमाडोल
३२८	१३०५	रोमन	ईमाडोल
३२९	१३०६	रितिष्मा	ईमाडोल
३३०	१३०७	रत्नावति	लाजिम्पात
३३१	१३०८	सोभित	थाय्मदु, न्हुबहाः
३३२	१३०९	रिमि	थाय्मदु, न्हुबहाः
३३३	१३१०	बिमला	ब्रम्हटोल
३३४	१३११	प्रयुश रत्न	ब्रम्हटोल
३३५	१३१२	श्री जल	डल्लु
३३६	१३१३	श्री जन	डल्लु
३३७	१३१४	अजय	असं
३३८	१३६०	असिम काजि	न्हुबहा
३३९	१३६२	रामेश्वरी	
३४०	१३६३	किरण	
३४१	१३८३	अमिर	थाय्मदु
३४२	१३८८	सौरभ	चःमति
३४३	१३८९	सुजल	चःमति
३४४	१४३५	प्रशन्न	
३४५	१४३६	अन्नपुर्ण	
३४६	१४३७	प्रनिता	
३४७	१४४३	सुमिता	सानेपा
३४८	१४४४	नलिनि हेरा	
३४९	१४४५	अर्पण	
३५०	१४४६	सौगात	
३५१	१४४७	दान केशरी	
३५२	१४४८	समा	

३५३	१४४९	तारा शोभा	
३५४	१४५०	अभिनय	
३५५	१४५१	किरण	अनाम नगर
३५६	१४५२	इश्वरी	
३५७	१४५३	शोभित	
३५८	१४५४	मोनिका	
३५९	१४५७	सजना	बसुन्धरा
३६०	१४५९	पुर्ण शोभा	थाय्मदु, न्हूबहाः
३६१	१४६०	सुनिता	थाय्मदु, न्हूबहाः
३६२	१४६७	प्रतिक रत्न	डल्लु
३६३	१४६९	उजन	डल्लु
३६४	१४७२	अमृत रत्न	चःमति
३६५	१४७३	अनु	चःमति
३६६	१४७४	सुबिया	
३६७	१५४६	सबिना	न्होखा
३६८	१५४७	निर्मला	न्हूबहाः
३६९	१५४८	चमेली	न्हूबहाः
३७०	१५४९	सजना	न्हूबहाः
३७१	१५५०	धन देवि	न्हूबहाः
३७२	१५५१	निरज	डल्लु
३७३	१५५२	निना बज्राचार्य	डल्लु
३७४	१५९०	सिसम	न्हूबहाः
३७५	१५९१	बिनु	न्हूबहाः
३७६	१५९२	सरिना	न्हूबहाः
३७७	१५९८	आरभ	बाफल
३७८	१५९९	प्राची	बाफल
३७९	१६००	आर्या	बाफल
३८०	१६०८	डेनिस	नयाँ बजार
३८१	१६०९	पारस	नयाँ बजार
३८२	१६१०	अनिता	नयाँ बजार
३८३	१६११	रोहण	नयाँ बजार

स्थापित खलः या जः धलः

कवः मखं/मिखादों

ल्या	जः ल्या	नां	थाय् बाय्
१	२	तुल्सि रत्न	भोटे बहाः
२	५	चन्द्र कुमार	फसिक्यबः
३	६	सानु रत्न	खुसिबुँ
४	१२	उत्तम	मखं, मिखादों
५	१५	प्रेम रत्न	कुलेश्वर
६	१६	देव रत्न	तुँछे बहाः
७	२२	आनन्द रत्न	बानेश्वर
८	२३	बाबु राजा कुलेश्वर	
९	२४	तारा शोभा	नघः
१०	२६	चिनिया काजि	डिल्लि बजार
११	३०	दिब्य काजि	डत
१२	३१	प्रथम जीब	फसिक्यबः
१३	३२	प्रमोद	प्यूखा
१४	३३	शान्त मान	डत
१५	३४	माहिला काजि	बिजयश्वरी
१६	३८	चिनिया लक्ष्मी	खुसिबुँ
१७	३९	नानि हेरा	नछेँगल्ली
१८	४२	सर्बज्ञ	मखं
१९	५२	बिनिका	ढोकात्वाः
२०	५३	प्रमिल	ढोकात्वाः
२१	५५	भुगोल रत्न	ढोकात्वाः
२२	५६	बिमला	ढोकात्वाः
२३	५७	मोहन रत्न	नःघः
२४	५८	सरस्वति	भोटेबहाः
२५	५९	राजेश	नयाँ बजार
२६	६१	सुमन	मखं
२७	६४	रमेश रत्न	कालिमाटी
२८	७५	जिब रत्न	सानेपा(प्यूखा)
२९	७७	रमेश मान	मैतिदेवी
३०	७९	डा. प्रेम रत्न	खुसिबुँ
३१	८०	प्रणय रत्न	खुसिबुँ
३२	९०	तिर्थ रत्न	मखं
३३	९२	सुनिता	प्यूखा
३४	९३	सुरेन्द्र	प्यूखा(बांसबारी)
३५	९४	संगिता	प्यूखा(बांसबारी)
३६	९५	सबिता	कालिमाटी
३७	९८	महेश कुमार	प्यूखा
३८	१०२	प्रदिप मान	क्षेत्रपाटी
३९	१०३	रत्न मान	नछेंगल्ली

ल्या	जः ल्या	नां	थाय् बाय्
४०	१०४	प्रा.डा.शिशिर कुमार	नयाँ बानेश्वर
४१	१०५	इन्द्र	मखं,मिखादों
४२	१०७	यज्ञ मान	बांगेमुढा
४३	११८	केश रत्न	तिनकुने
४४	११९	कान्छा रत्न	प्यूखा
४५	१२३	शरद कुमार (मिठाई)	भिंद्यः
४६	१२५	माणिक मान	प्यूखा
४७	१३६	बिनोद रत्न	मखं
४८	१३९	उमेश	फसिक्यबः
४९	१४०	शान्त मान	धारागल्ली
५०	१४४	जुजु रत्न	ठमेल
५१	१४५	सानु काजि	मखं
५२	१४७	अशोक काजि	लाल दरवार
५३	१६६	तिर्थ मान	नयाँ बजार
५४	१७१	महेश रत्न	मखं
५५	१७३	करुणा मुनि	पुतलिसडक
५६	१७५	सिध्दि रत्न	प्यूखा
५७	१७६	नानि भाई	मखं,मिखादों
५८	१७७	सुनिल	रञ्जना
५९	१७९	नन्द मान	बालाजु
६०	१८०	सुशिला	बालाजु
६१	१८२	नरेन्द्र	मखं
६२	१८३	मोति बहादुर	जुद्ध सडक
६३	१८६	मोति काजि	सामाखुसी
६४	१८७	राजेश	सामाखुसी
६५	१९७	पद्म तारा	नरदेवि
६६	१९९	रत्न देवि	नयाँ बजार
६७	२०२	सुबर्ण मान	ज्याठा
६८	२०५	पन्ना मान	कुलेश्वर
६९	२१३	निल रत्न	भिंद्यः
७०	२२३	उज्वल	डत
७१	२२७	रमिला	कुलेश्वर
७२	२३०	पुण्य तारा	ज्याठा
७३	२३१	निलम	सानोभञ्याङ्ग
७४	२३५	हेरा काजि	न्हूबहाः
७५	२४०	काजि रत्न	सानोभञ्याङ्ग
७६	२४२	रेणु	पुतलिसडक
७७	२४८	केशव	बागबजार
७८	२४९	सुनिल	यटखा

७९	२५०	प्रतिमा	खुसिबुँ
८०	२५१	रिमा	ढोकात्वाः
८१	२५२	नानि शोभा	लाल दरवार
८२	२५३	प्रिति शोभा	लाल दरवार
८३	२६२	दिपक रत्न	ठमेल
८४	२६६	कनक मान	प्यूखा
८५	२७३	बिजय रत्न	नयाँ बजार
८६	२७४	नरेन्द्र मान	मखं
८७	२७५	सर्बज्ञ	मखं
८८	२७६	रमेश रत्न	न्ह्योखा
८९	२७८	रत्न भाइ	न्हू बहा
९०	२८७	होमन बहादुर	नरदेवि
९१	२८८	न्हुच्छे माया	नयाँ बजार
९२	२९५	गम्भिर मान	सामाखुसी
९३	२९६	सुशिला	सामाखुसी
९४	३०१	संघमित्रा	सानेपा
९५	३०४	सुर्ज देवि	कालिमाटी
९६	३०७	ज्ञान रत्न	न्ह्योखा
९७	३०८	दिनेश रत्न	न्ह्योखा
९८	३११	सप्त रत्न	बनस्थलि
९९	३१२	ज्ञान लक्ष्मि	बनस्थलि
१००	३२५	निरोज	भिंद्यः
१०१	३२६	मैंया शोभा	भिंद्यः
१०२	३२७	अञ्जला	फसिक्यबः
१०३	३२८	राजेन्द्र	फसिक्यबः
१०४	३२९	महेश	म्हैपि
१०५	३३०	जरिना	मरु
१०६	३३७	सुरेन्द्र रत्न	बानेश्वर
१०७	३३८	कमल लक्ष्मी	बानेश्वर
१०८	३३९	ज्ञान कुमारी	बानेश्वर
१०९	३४०	दिपा	ठमेल
११०	३४६	ज्ञान हेरा	पुतलिसडक
१११	३५०	गंगा देवि	कुलेश्वर
११२	३५१	मोति काजि	मखं
११३	३५३	शर्मिला	मखं,मिखादों
११४	३५४	रजनि	न्ह्योखा
११५	३५८	मैंया शोभा	यटखा
११६	३५९	बिकिल	यटखा
११७	३६०	अशोक मान	स्वयम्भु
११८	३६४	कञ्चन माया	भिंद्यः
११९	३७२	डा. पुर्णिमा	खुसिबुँ
१२०	३७४	गौ रत्न	शान्त भवन
१२१	३८५	प्रमिला	नरदेवि
१२२	३९१	मनिषा	

१२३	३९७	लक्ष्मि देवि	ज्याठा
१२४	३९८	चिनि काजि	ज्याठा
१२५	३९९	पुर्णिमा	ज्याठा
१२६	४०१	इरिना	कालिमाटी
१२७	४१०	बुध्द लक्ष्मि	न्हयोखा बहा
१२८	४११	पद्म हिरा	न्हयोखा बहा
१२९	४१४	अनिल	ढोकात्वाः
१३०	४१७	राजेन्द्र रत्न	सितापाइला
१३१	४१८	अमिता	सितापाइला
१३२	४१९	रोनेश	सितापाइला
१३३	४२३	सरोज	प्यूखा
१३४	४३०	रुप तारा	थायमद्
१३५	४३१	अमोक मान	नरदेवि
१३६	४३२	अनु	नरदेवि
१३७	४३३	सजिना	ज्याठा
१३८	४३५	अपन तारा	नरदेवि
१३९	४४२	एलिशा	नयाँ बजार
१४०	४४६	भाइ काजि	टेकु
१४१	४५५	निर्मला	भिंद्यः
१४२	४५७	बेखा लानि	मखं
१४३	४५८	दिया	मखं
१४४	४६३	रोशन मान	नयाँ बजार
१४५	४६४	रोजन मान	नयाँ बजार
१४६	४६५	सजना	नयाँ बजार
१४७	४६६	दिनेश मान	नयाँ बजार
१४८	४७३	बिकाश	नयाँ बजार
१४९	४७४	दिल्लि मान	यटखा
१५०	४७५	कमल	यटखा
१५१	४७६	दिपक	यटखा
१५२	४७७	सबिना	बालाजु
१५३	४८०	नलिनि देवि	कालिमाटी
१५४	४८१	श्रीजेश रत्न	कालिमाटी
१५५	४८२	संगिता	कालिमाटी
१५६	४९०	सरोजनी	तिनकुने
१५७	४९१	सगुन रत्न	तिनकुने
१५८	४९२	सुबर्ण कुमार	मखं,मिखादों
१५९	४९६	केलिना	बानेश्वर
१६०	५००	श्रृष्टी	कुलेश्वर
१६१	५०१	रमिला	कुलेश्वर
१६२	५०२	किरण	गोंगबुं
१६३	५०३	सुभद्रा	गोंगबुं
१६४	५०९	सर्मिला	ढोकात्वाः
१६५	५१०	चन्द्र	ढोकात्वाः
१६६	५२६	शान्ति देवि	बाग बजार

१६७	५२७	ज्ञानेन्द्र रत्न	बाग बजार
१६८	५२८	सरोजनि	बाग बजार
१६९	५२९	निभा	बाग बजार
१७०	५३०	आभा	बाग बजार
१७१	५३१	राजेन्द्र रत्न	बाग बजार
१७२	५३२	लेना	बाग बजार
१७३	५३३	आयुष रत्न	बाग बजार
१७४	५३४	गेहेन्द्र रत्न	बाग बजार
१७५	५३६	श्रृषा	बाग बजार
१७६	५३७	बिबेक	मखं
१७७	५३८	सुमन	मखं,मिखादों
१७८	५३९	तिर्थ रत्न	कुलेश्वर
१७९	५४८	पुण्य	पुतलिसडक
१८०	५५४	ज्योति रत्न	मखं
१८१	५५५	रुपेन्द्र रत्न	चागः
१८२	५५६	रूप शोभा	चागः
१८३	५५७	नुरी	चागः
१८४	५५८	मिजला	न्ह्योखा
१८५	५५९	मिलि	नरदेवि
१८६	५६०	हसना	डल्लु आवास
१८७	५६१	शान्ति	कुलेश्वर
१८८	५६२	बिना	मिन भवन
१८९	५६३	रत्न देवि	डिल्लीबजार
१९०	५६४	पद्मा	डिल्लीबजार
१९१	५६७	प्रेम हिरा	केल त्वाः
१९२	५६८	रवि राजा	केल त्वाः
१९३	५६९	रत्ना	केल त्वाः
१९४	५७०	रफिराजा	ढल्को
१९५	५७१	फुलमून	ढल्को
१९६	५७२	फिलस	ढल्को
१९७	५७३	रोजिन्द्र मान	फसिक्यबः
१९८	५७४	रमिता	फसिक्यबः
१९९	५७५	मोहन हिरा	फसिक्यबः
२००	५७६	रिया	फसिक्यबः
२०१	५७७	सिद्धि रत्न	कलंकि
२०२	५७९	श्रीदेवि	म्ह्यपि
२०३	५८०	प्रवेश सुन्दर	म्ह्यपि
२०४	५८३	सुमेध रत्न	सानेपा
२०५	५८४	अनार	नयाँ बजार
२०६	५८६	अन्नपुर्ण	नछेंगल्ली
२०७	५८७	रितेश	सानेपा
२०८	५८८	हिरा देवि	सानेपा
२०९	५८९	सजदा	सानेपा
२१०	५९३	बिना	बानेश्वर

२११	६०७	पुरुषोत्तम	ताहाचल
२१२	६०८	बिना	ताहाचल
२१३	६११	अंजिर	थाय्मद्
२१४	६१२	अनिषा	थाय्मद्
२१५	६१४	अभिषेक	नयाँ बजार
२१६	६१५	सबिता	नयाँ बजार
२१७	६१६	दिशान्त	नयाँ बजार
२१८	६१७	बिष्णु	मखं,मिखादों
२१९	६१८	रोजल	मखं,मिखादों
२२०	६२६	रोमोस	मखं
२२१	६२८	रुपशोभा	नयाँ बजार
२२२	६३३	मिरादेवि	ठमेल
२२३	६३६	सुजेनि	ठमेल
२२४	६४०	चिनि माया	मखं,मिखादों
२२५	६५४	मणि रत्न	खडकागाउं
२२६	६५५	चिनि काजि	नयाँ बजार
२२७	६५७	बिना	तिनकुने
२२८	६५८	बिनोद	प्यूखा
२२९	६५९	रश्मि यचरमिता	प्यूखा
२३०	६६०	रविन्द्र मान	फसिक्यबः
२३१	६६१	योगेन्द्र	फसिक्यबः
२३२	६६२	रमिता	फसिक्यबः
२३३	६६३	इरा	फसिक्यबः
२३४	६६५	क्यामकल	कालिमाटी
२३५	६६६	निर्मला	कालिमाटी
२३६	६६७	सक्षम	प्यूखा
२३७	६६८	सुरेश कुमार	कुरियागाउं
२३८	६७१	पद्मा शोभा	बिजेश्वरी
२३९	६७२	श्री जन	बिजेश्वरी
२४०	६७८	गौतम	बद्धनगर
२४१	६७९	निमा(निर्मला)	मखं
२४२	६८१	अनिर	छाउनि
२४३	६८२	फिलिप	छाउनि
२४४	६८३	अनिषा	सितापाइला
२४५	६८७	सरोज देवि	फसिक्यबः
२४६	६८८	समिना	फसिक्यबः
२४७	६८९	रबिना	फसिक्यबः
२४८	६९०	रामेश्वर	ताहाचल
२४९	६९९	इश्वरी	ज्याठा
२५०	७००	मिक्कि	ज्याठा
२५१	७०१	निकिता	ज्याठा
२५२	७०२	बिजय	ज्याठा
२५३	७०३	संगिता	ज्याठा
२५४	७०५	शैलेन्द्र	खुसिबुँ

२५५	७०६	अनिसा	बनस्थलि
२५६	७०७	अञ्जना	मखं,मिखादों
२५७	७०८	श्री तेस	म्हैपि
२५८	७०९	राजेन्द्र	मखं,मिखादों
२५९	७१०	सिद्धि	म्हैपि
२६०	७१५	जित कुमार	डल्लु
२६१	७१७	देविना	मखं,मिखादों
२६२	७१९	बिना	प्यूखा
२६३	७२०	डा.राकेस रोशन	प्यूखा
२६४	७२१	कमला	ताहाचल
२६५	७२२	सृजना	गोंगबुं
२६६	७२३	अनुप रोशन	प्यूखा
२६७	७२६	अनुश्री	नघः
२६८	७२७	सरिता	नघः
२६९	७२८	कमल रत्न	नघः
२७०	७२९	नरेन्द्र रत्न	नघः
२७१	७३३	सरिना	म्हय् पि
२७२	७३४	रोसनि	म्हय् पि
२७३	७३८	करण	मखं,मिखादों
२७४	७३९	रमा	मखं,मिखादों
२७५	७४८	रितेश	जनबहा
२७६	७४९	लक्ष्मी	मखं,मिखादों
२७७	७५२	अनिता	मखं,मिखादों
२७८	७५५	राजेश	मखं,मिखादों
२७९	७५८	सरिता	असं
२८०	७६०	रिना	बालाजु
२८१	७६३	बिकाश रत्न	नया बजार
२८२	७६८	सुषमा	महाद्यःल्यूने
२८३	७७८	महेश	मखं,मिखादों
२८४	७७९	हसना	वटु
२८५	७८०	अञ्जला	नयाँ बानेश्वर
२८६	७८१	संगिता	नयाँ बजार
२८७	७८२	रत्न देवि	नयाँ बजार
२८८	७९७	बिमला	प्यूखा
२८९	७९८	जेनिशा	प्यूखा
२९०	७९९	बोनिक	प्यूखा
२९१	८०८	चम्पा देवि	प्यूखा
२९२	८०९	सुवर्ण केशरी	कुलेश्वर
२९३	८१३	जयन्त	मखं
२९४	८१४	मिनु	मखं
२९५	८१५	जस्मिन	मखं
२९६	८१६	बिणा	मखं
२९७	८१७	बिबेक	मखं
२९८	८१८	निरज	चागः

२९९	८१९	अनिस	चागः
३००	८२०	मैंया	(छाउनि)
३०१	८२१	बिजय कुमार	कुसुन्ति
३०२	८२२	अनीर	कुसुन्ति
३०३	८२३	डा.वेनिसा	कुसुन्ति
३०४	८२४	प्रितिमा	कुसुन्ति
३०५	८२५	विनित	कुसुन्ति
३०६	८२६	लक्ष्मी प्रभा	बाफल
३०७	८२७	बिनय	बाफल
३०८	८२८	श्रद्धा	बाफल
३०९	८२९	अम्बर	बाफल
३१०	८३०	संगिता	बाफल
३११	८३१	स्रबिन	बाफल
३१२	८३८	इभान	प्यूखा
३१३	८४१	अमलेस	बानेश्वर
३१४	८४२	अर्चना	बानेश्वर
३१५	८४५	निकेश	मखं
३१६	८४६	रवि कुमार	फसिक्यबः
३१७	८४७	गौतम रत्न	वटु,गुच्चा त्वाः
३१८	८५०	करिश्मा	
३१९	८५१	सरिना	
३२०	८५२	स्मृति	
३२१	८५५	सुशिल	फसिक्यबः
३२२	८५६	सुलोचना	फसिक्यबः
३२३	८५८	बसन्त	
३२४	८५९	गंगा देवि	
३२५	८६०	प्रबिणा	
३२६	८६२	सिद्धि रत्न	डल्लु
३२७	८६३	संजय राजा	स्वयम्भू
३२८	८६४	रत्न शोभा	किर्तिपुर
३२९	८६५	बुध्द रत्न	किर्तिपुर
३३०	८६६	सानु	किर्तिपुर
३३१	८६८	मिरा	मखं,मिखादों
३३२	८७१	राजु	नछें
३३३	८७२	करुणा	नछें
३३४	८७६	सुशिल	नछें
३३५	८७७	नरेन्द्र	नछें
३३६	८७८	अनुश्री	नछें
३३७	८७९	सागर	नछें
३३८	८८०	सरोज	नछें
३३९	८८१	जस्मिन	नछें
३४०	८८२	अनिल	नछें
३४१	८८३	युना	नछें
३४२	८८५	गिरिजा	

३४३	८८६	कृपा	डल्लु
३४४	८८७	नरेश रत्न	डल्लु
३४५	८८८	सविन	मखं
३४६	८८९	पलिशा	वटु,गुच्चा त्वाः
३४७	८९०	किरोज	वटु,गुच्चा त्वाः
३४८	८९१	रेजिना	वटु,गुच्चा त्वाः
३४९	९००	कल्याणी	किम्डोल
३५०	९०२	आयुषा	खुसिबुं
३५१	९०३	अनुसा	ज्याठा
३५२	९०६	श्लेश्मा	यटखा
३५३	९११	पद्म तारा	महाद्यःल्यूने
३५४	९१४	प्रितम कुमार	गुच्चा त्वाः
३५५	९१५	जयस	कुलेश्वर
३५६	९१६	रति	गुच्चा त्वाः
३५७	९१७	पेरिशा	गुच्चा त्वाः
३५८	९२४	जुजु काजि	कम्पुकोट
३५९	९३०	सुजिता	खुसिबुं
३६०	९३१	आस्था	खुसिबुं
३६१	९३२	सुनिल मान	ज्याठा
३६२	९३३	अञ्जु	
३६३	९३९	रविन्द्र	
३६४	९४०	सम्रात	
३६५	९४१	सुबिन	
३६६	९४४	बिना	ताहाचल
३६७	९४५	रामेश्वर	ताहाचल
३६८	९४८	गौतम	बुध्दनगर
३६९	९४९	मैंया	
३७०	९५१	उषा	ढल्को
३७१	९५२	रत्नावती	
३७२	९५३	अनिमेस	कुलेश्वर
३७३	९५४	राजेश रत्न	
३७४	९५५	सरिता	वटु
३७५	९५६	मनिला	वटु
३७६	९५८	मोहन हिरा	
३७७	९६०	लिला	अद्वैत मार्ग
३७८	९६७	निर्मल तारा	
३७९	९६८	लिला	सानेपा
३८०	९६९	अनिषा	
३८१	९७१	दिल शोभा	
३८२	९७२	रुप शोभा	
३८३	९७३	हेरा रत्न	
३८४	९७४	लोचन देवि	
३८५	९७६	अनिस रत्न	
३८६	९७७	सुबिना	

३८७	९८०	दुर्गा	
३८८	९८१	राम	
३८९	९८२	दुगन	
३९०	९८४	दिपु	
३९१	९८७	बिमला	
३९२	९८८	सरिता	
३९३	९८९	सुरज	
३९४	९९०	लक्ष्मी	
३९५	९९२	पन्ना मान	
३९६	९९३	लोरिना	कालिमाटी
३९७	९९४	निशा	
३९८	९९५	एलिना	
३९९	९९७	अनिम काजि	
४००	९९८	शोभना	
४०१	१००१	जगत नारायण	
४०२	१००२	लक्ष्मी हेरा	
४०३	१००३	रत्न देवी	
४०४	१००४	रत्न मान	
४०५	१००९	नील हेरा	
४०६	१०११	तिर्थ रत्न	
४०७	१०१३	बुध्द रत्न	कालोपुल
४०८	१०१४	प्रिती	कालोपुल
४०९	१०१५	चाँदनी	
४१०	१०१६	अशोक	
४११	१०१७	रेणु	
४१२	१०१९	सुनिल काजि	रानिवन
४१३	१०२०	रिना बनिया	रानिवन
४१४	१०२१	उज्वल मान	चिनि चुक
४१५	१०२२	मञ्जु	डिल्लीबजार
४१६	१०२३	पुष्प शोभा	डिल्लीबजार
४१७	१०२४	प्रकृति	कालोपुल
४१८	१०२७	सुहित	थाय्मदु
४१९	१०२८	प्रेम शोभा	
४२०	१०३०	अमोघ लक्ष्मि	नघः
४२१	१०५६	Anloesha	सामाखुसी
४२२	१०५७	Sakcharya	ढोकाटोल
४२३	१०५८	अमिश रत्न	भोटाहिति
४२४	१०५९	अमुल्य	मखं
४२५	१०६०	अम्बिका	भोटेबहाल
४२६	१०६१	अशिम	सामाखुसी
४२७	१०६२	आशिष	प्यूखा
४२८	१०६३	गंगा	सानेपा
४२९	१०६४	निर्मला	सानेपा
४३०	१०६५	बिजय	खुसिबुं

४३१	१०६६	मनिष	मख
४३२	१०६७	रुबिनि	मखं गल्ली
४३३	१०६८	रोजि	न्त्योखा
४३४	१०६९	रोजिला	छाउनि
४३५	१०७०	शोभा	सानेपा
४३६	१०७१	सञ्जिव	सानेपा
४३७	१०७२	सञ्जिव	सानोभञ्याङ्ग
४३८	१०७३	सरिता	चागः
४३९	१०७४	सरिन	बनस्थलि
४४०	१०७५	सुजन मान	चःमति
४४१	१०७६	सुजित	सानेपा
४४२	१०७७	सुबिदित	सानेपा
४४३	१०७८	सुस्पाना	प्यूखा
४४४	१०७९	सोमिता	ताहाचल
४४५	१०८०	हसना	प्यूखा
४४६	१०८१	सुनिता	कुलेश्वर
४४७	११२६	निल हेरा	कालिमाटी
४४८	११२७	निजेश रत्न	कालिमाटी
४४९	११२८	नेकलेश	कालिमाटी
४५०	११२९	दिपक रत्न	कालिमाटी
४५१	११३०	दिपा	कालिमाटी
४५२	११३१	दर्शना	कालिमाटी
४५३	११३४	पदम काजि	महाद्यःल्यूने
४५४	११३६	प्रमोद कुमार	प्यूखा
४५५	११३७	अनिर	छाउनि
४५६	११३८	रोलिसा	प्यूखा
४५७	११३९	अमूल्य	
४५८	११४०	सरिना	
४५९	११४१	रोसनी	
४६०	११४२	जुना	
४६१	११४३	रत्न लक्ष्मी	खुसिबुँ
४६२	११४४	देवेन्द्र रत्न	खुसिबुँ
४६३	११४५	निलम	खुसिबुँ
४६४	११४६	ऊपेन्द्र रत्न	खुसिबुँ
४६५	११४७	शान्ति	ङत
४६६	११४८	समृध्दि	ढोकात्वाः
४६७	११९२	सरीना	मखं
४६८	११९३	नरेश	न्हूबहाः
४६९	११९४	नबिन	न्हूबहाः
४७०	११९५	मोति लक्ष्मि	न्हूबहाः
४७१	११९६	गौतम रत्न	न्हूबहाः
४७२	११९७	अनिल शोभा	न्हूबहाः
४७३	११९८	उत्तम रत्न	न्हूबहाः
४७४	११९९	शर्मिला	न्हूबहाः

४७५	१२००	समन	नरदेवी
४७६	१२०१	आइसा	नरदेवी
४७७	१२०२	मदन देवि	नरदेवी
४७८	१२०३	तिर्थ माया	मखं
४७९	१२०४	मन्जिल मान	थायमदु
४८०	१२०५	राजिला	मखं
४८१	१२०६	अनिता	ङत
४८२	१२०७	ओजेश	ङत
४८३	१२०८	स्टाउट मान	धारागल्ली
४८४	१२०९	संस्कृया	धारागल्ली
४८५	१२१५	अञ्जली	
४८६	१२१६	श्रदय	
४८७	१२१७	कमला	
४८८	१२१८	सोनी	
४८९	१२१९	सुदर्शन	
४९०	१२२०	सरुन	
४९१	१२२१	सहना	
४९२	१२२२	एलिना	
४९३	१२२३	रश्मी	
४९४	१२२४	माणिक रत्न	
४९५	१२२५	ज्ञानी	
४९६	१२२६	सुशिल	
४९७	१२२७	चंदना	
४९८	१२२८	लक्षी हिरा	सानोभञ्याङ्ग
४९९	१२२९	जुनम	सानोभञ्याङ्ग
५००	१२३०	निलेस रत्न	सानोभञ्याङ्ग
५०१	१२३१	निरण रत्न	सानोभञ्याङ्ग
५०२	१२३२	कपिल रत्न	पुल्चोक
५०३	१२३३	शुशिल रत्न	पुल्चोक
५०४	१२३४	शारदा	पुल्चोक
५०५	१२३५	सुनेना	पुल्चोक
५०६	१२३६	अमूल्य रत्न	मखं
५०७	१२३७	अन्जु	मखं
५०८	१२३८	अंकित रत्न	मखं
५०९	१२३९	अनित रत्न	मखं
५१०	१२४०	बिजय रत्न	ढल्को
५११	१२४१	बिशेष रत्न	ढल्को
५१२	१२४२	अन्वेसा	सामाखुसी
५१३	१२४३	ललिता	ताहाचल
५१४	१२४४	मैंया	ताहाचल
५१५	१२४५	अनिस	ताहाचल
५१६	१२४६	सुनिल	ढोकात्वाः
५१७	१२४७	अनिसा	ढोकात्वाः
५१८	१२४८	सबिना	ढोकात्वाः

५१९	१२४९	रिणा	ढोकात्वाः
५२०	१२५०	मोहन शोभा	ढोकात्वाः
५२१	१२५१	कल्याण मुनि	पुतलि सडक
५२२	१२५२	रुप कमल	पुतलि सडक
५२३	१२५३	संजिब	पुतलि सडक
५२४	१२५४	सबिन	पुतलि सडक
५२५	१२५५	अन्जलि	पुतलि सडक
५२६	१२५६	सौरभ	लाल दरवार
५२७	१२५७	उपेक्षा	खुसिबुँ
५२८	१२५८	प्रणय रत्न	खुसिबुँ
५२९	१२५९	निकेश रत्न	खुसिबुँ
५३०	१२६०	मोहन हिरा	सामाखुसी
५३१	१२६१	रोज	सामाखुसी
५३२	१२६२	राजेश	सामाखुसी
५३३	१२६३	अन्वेसा	सामाखुसी
५३४	१२६४	अनिता	मैतिदेवी
५३५	१२६५	समिता	मखं,मिखादों
५३६	१२६६	लमेन	मखं,मिखादों
५३७	१२७६	प्रबिण मान	क्षेत्रपाटी
५३८	१२८७	अश्वेत	धापासि
५३९	१२९७	अनिशा	बाङ्गेमुढा
५४०	१२९९	मनोज	भ्वा बहाः
५४१	१३००	मलिना	भ्वा बहाः
५४२	१३२३	शैलेस	नयाँ बानेश्वर
५४३	१३२४	शैजल	नयाँ बानेश्वर
५४४	१३२५	अनिल रत्न	भोटाहिति
५४५	१३२६	सुशिलाबती	भोटाहिति
५४६	१३२७	आयुष रत्न	भोटाहिति
५४७	१३२८	श्रदा	सितापाइला
५४८	१३२९	सरुन	तिनकुने
५४९	१३३०	सुदर्शन	तिनकुने
५५०	१३३१	सुहित	थाय्मदु
५५१	१३३२	रमेश	महाद्यःल्यूने
५५२	१३३३	रजत	महाद्यःल्यूने
५५३	१३३४	संजय राजा	प्यूखा
५५४	१३३५	रबिना	प्यूखा
५५५	१३३६	सुमित	प्यूखा
५५६	१३३७	राकेश	बुध्दनगर
५५७	१३३८	पृतम	बुध्दनगर
५५८	१३३९	समिर	सामाखुसी
५५९	१३४०	अनिरोज	फसिक्यबः
५६०	१३४१	सुनिल	प्यूखा
५६१	१३४२	निलु	प्यूखा
५६२	१३४३	शोफिया	मखं, तुन्छिबहा

५६३	१३६१	अनिशा	न्हूबहाः
५६४	१३७३	अम्शुला	बानेश्वर
५६५	१३७४	सबिता	कुलेश्वर
५६६	१३७५	लसता	बालाजु
५६७	१३७६	समिर	सामाखुसी
५६८	१३७७	राम	बाफल
५६९	१३७८	त्रि रत्न	मखं
५७०	१३७९	पार्वति	मखं
५७१	१३८०	सिर्जना	बाफल
५७२	१३८१	रेगन	बाफल
५७३	१३८२	रुगन	बाफल
५७४	१३८४	सुजल	फसिक्यबः
५७५	१३८५	प्रकाश कुमार	फसिक्यबः
५७६	१३८६	नीता तुलाधर	फसिक्यबः
५७७	१३८७	प्रणव	फसिक्यबः
५७८	१३९०	रोजी	न्ह्योखा
५७९	१३९१	रेमिस्ना	केल त्वाः
५८०	१३९२	श्रेनिल रत्न	डल्लु
५८१	१३९३	गंगा हिरा	मखं
५८२	१३९४	उत्तम मान	डल्लु, धुम्बाख्यः
५८३	१३९७	उमंग	डल्लु, धुम्बाख्यः
५८४	१३९८	मैया बज्राचार्य	डल्लु, धुम्बाख्यः
५८५	१३९९	अमुल्य	फसिक्यबः
५८६	१४००	अनिल	मखं
५८७	१४१४	राजन	म्हैपि
५८८	१४१५	शर्मिला	म्हैपि
५८९	१४१६	बाबुराजा	कुलेश्वर
५९०	१४१७	माणिक शोभा	म्हैपि
५९१	१४१८	महेश	म्हैपि
५९२	१४१९	सरिना	म्हैपि
५९३	१४२०	उमेश	म्हैपि
५९४	१४२१	रोशनि	म्हैपि
५९५	१४२२	रबिन्द्र	फसिक्यबः
५९६	१४२३	रमिता	फसिक्यबः
५९७	१४२४	श्रीजला	न्ह्योखाः बहाः
५९८	१४३०	रोजन रत्न	वटु
५९९	१४३१	किरण रत्न	वटु
६००	१४३३	राजेश रत्न	कालिमाटी
६०१	१४३४	असिम	
६०२	१४७५	सोफिल	
६०३	१४७६	फिलिप	छाउनि
६०४	१४७७	सुबर्निमा	छाउनि
६०५	१४७८	सुजन	
६०६	१४७९	राजेश	कुलेश्वर

६०७	१४८०	सम्यक	कुलेश्वर
६०८	१४८१	सुलभ	मखं,मिखादों
६०९	१४८२	राजेश	मखं,मिखादों
६१०	१४८३	तारा	मखं,मिखादों
६११	१४८४	सुभद्रा	मखं,मिखादों
६१२	१४९४	एलिना	भ्वाबहाः
६१३	१४९५	मलिना	भ्वाबहाः
६१४	१४९६	बिष्णु	भ्वाबहाः
६१५	१५१०	देवीना तुलाधर	प्यूखा
६१६	१५११	सुजन मान	मखं
६१७	१५१२	आस्ना	मखं
६१८	१५१३	हसना	कलंकि
६१९	१५१४	कुन्दन	कलंकि
६२०	१५१५	सुनिता	वटु
६२१	१५१६	रोकेश	वटु
६२२	१५१७	रोजित	वटु
६२३	१५१८	निरन	गुच्चा त्वाः
६२४	१५१९	सुनिता	गुच्चा त्वाः
६२५	१५२०	राम	डल्लु आवास
६२६	१५२१	शर्मिला	डल्लु आवास
६२७	१५२२	लुनिभा	डल्लु आवास
६२८	१५२३	उर्वी	तुन्छे बहाः
६२९	१५२४	बिनिता ताम्राकार	तुन्छे बहाः
६३०	१५२५	सम्यम	कुलेश्वर
६३१	१५२६	अनुपम	कुपण्डोल
६३२	१५२७	ज्योति लक्ष्मी	कुपण्डोल
६३३	१५२८	लुनिभा	कुपण्डोल
६३४	१५२९	अमृत शोभा	महाद्योल्यूने
६३५	१५३२	सक्षम	ज्याठा
६३६	१५४३	लेया	किर्तिपुर
६३७	१५४४	आभाष	बाफल
६३८	१५४५	लिजा	बाफल
६३९	१५५३	रस्मी	तिनकुने
६४०	१५६०	उन्नति	डल्लु, धुम्बाख्यः
६४१	१५६१	लक्ष्मी	मखं,मिखादों
६४२	१५६२	जगत नारायण	मखं,मिखादों
६४३	१५६९	सक्षम	
६४४	१५७०	ईंदिरा	
६४५	१५७१	सामिया	नयाँ बजार
६४६	१५७२	प्रशिध्दि	
६४७	१५७३	प्रदिप कुमार	
६४८	१५७४	सपना देवि	

६४९	१५७५	सनिल	
६५०	१५७५	सनिल	
६५१	१५७८	महेश	
६५२	१५७८	महेश	
६५३	१५७८	महेश	
६५४	१५७९	अनीता	
६५५	१५७९	अनीता	
६५६	१५७९	अनीता	
६५७	१५८०	सुनीता	बुद्धनगर
६५८	१५८०	सुनीता	बुद्धनगर
६५९	१५८१	मानीष	बुद्धनगर
६६०	१५८१	मानीष	बुद्धनगर
६६१	१५८३	डा. भुषण	
६६२	१५८३	डा. भुषण	
६६३	१५८३	डा. भुषण	
६६४	१५९३	लक्ष्मण	डल्लु
६६५	१५९३	लक्ष्मण	डल्लु
६६६	१५९३	लक्ष्मण	डल्लु
६६७	१५९४	सरिता	डल्लु
६६८	१५९४	सरिता	डल्लु
६६९	१५९४	सरिता	डल्लु
६७०	१५९५	लुजः	डल्लु
६७१	१५९५	लुजः	डल्लु
६७२	१५९५	लुजः	डल्लु
६७३	१५९६	लसता	डल्लु
६७४	१५९६	लसता	डल्लु
६७५	१५९६	लसता	डल्लु
६७६	१६०१	सुनिल रत्न	
६७७	१६०१	सुनिल रत्न	
६७८	१६०२	रत्न देवी	क्षेत्रपाटी
६७९	१६०२	रत्न देवी	क्षेत्रपाटी
६८०	१६०३	प्रिशा	क्षेत्रपाटी
६८१	१६०३	प्रिशा	क्षेत्रपाटी
६८२	१६०४	सबिता ताम्राकार	क्षेत्रपाटी
६८३	१६०४	सबिता ताम्राकार	क्षेत्रपाटी
६८४	१६०६	आयुष्मा	प्यूखा
६८५	१६०६	आयुष्मा	प्यूखा
६८६	१६०७	बरिस	नयाँ बजार
६८७	१६०७	बरिस	नयाँ बजार
६८८	१६१२	सचया	ढोकाटोल
६८९	१६१२	सचया	ढोकाटोल

स्थापित खलः या जः धलः

कवः भिंद्यः

ल्या	जः ल्या	नां	थाय् बाय्
१	३	कृष्ण हरि	टेकु, भंसाः
२	४	रुप मैया	टेकु, भंसाः
३	८	दिपक	सितापाइला
४	९	शर्मिला	सितापाइला
५	१०	प्रदिप	सानोभच्याङ्ग
६	११	मिथिला	सानोभच्याङ्ग
७	१४	शान्त रत्न	भिंद्यः
८	१७	पुष्प रत्न	क्षेत्रपाटी
९	१८	कनक शोभा	क्षेत्रपाटी
१०	१९	राधिका	भिंद्यः
११	२५	चम्पा	कुलेश्वर
१२	२७	मोति रत्न	भिंद्यः
१३	२८	तारा शोभा	ओम बहाः
१४	३६	अष्ट रत्न	लाजिम्पाट
१५	३७	कान्छा रत्न	मैतिदेवी
१६	४१	सुनिला	ज्याठा
१७	४४	सानु रत्न स्थापित	ज्याठा
१८	४६	अभ्युदय रत्न	ज्याठा
१९	४८	लक्ष्मण	ताहाचल
२०	४९	अम्बिका	ताहाचल
२१	५४	भाइ राजा	बालाजु
२२	६०	दिपक	भिंद्यः
२३	६२	अमल काजि	भिंद्यः
२४	६३	गौतम रत्न	भिंद्यः
२५	६५	सर्बज्ञ रत्न	बनस्थलि
२६	७३	धर्म देवि	भिंद्यः
२७	७४	रश्मिता	भिंद्यः
२८	७६	राजेन्द्र	बाफल
२९	८८	हेरा रत्न	भिंद्यः
३०	८९	सानु शोभा	भिंद्यः
३१	९७	रबि	ज्याठा
३२	१००	राकेश	डल्लु(ज्याबहाः)
३३	१०६	प्रेम काजि	भिंद्यः
३४	१०९	राम	ताहाचल
३५	११४	प्रदिप मान	भिन्धो
३६	११५	प्रमेश मान	भिंद्यः
३७	१२१	प्रमित	सानो भर्याङ्ग

ल्या	जः ल्या	नां	थाय् बाय्
३८	१२६	स्वर्णिमा	ताहाचल
३९	१३८	चन्द्र शोभा	झोछें
४०	१४१	समिर	लगं
४१	१४२	रोशनि गोर्खाली	चिकंमुगः
४२	१४६	बाबु काजि	सामाखुसी
४३	१४८	रुपकमल	भिंद्यः
४४	१४९	रेणु (रेणुका)	बुरांख्यो
४५	१५०	भरत	ताहाचल
४६	१५१	सुरेन्द्र	कुलेश्वर
४७	१५२	भाइ राजा	शंखमूल
४८	१५३	राजेन्द्र	भिंद्यः
४९	१५४	संघ रत्न	भिंद्यः
५०	१५५	चैत्य रत्न	भिंद्यः
५१	१५६	सरिता	बालाजु
५२	१५७	आशा रत्न	भिंद्यः
५३	१५९	बिश्वरत्न	भिंद्यः
५४	१६०	सुरेश	भिंद्यः
५५	१६१	प्रभाबति	कान्तिपथ
५६	१६२	बिष्णु हरि	ज्याठा
५७	१६३	साधु रत्न	कलंकि
५८	१६४	उमेश	चिकंमुगः
५९	१६५	अशोक रत्न	भिंद्यः
६०	१६७	जमुना	कलंकि
६१	१६८	बिर मान	भिंद्यः
६२	१६९	द्वारिका	भिंद्यः
६३	१७२	नन्द राम	कुलेश्वर
६४	१७४	नारायण दास	भिंद्यः
६५	१७८	सानु रत्न	भिंद्यः
६६	१८८	पंच रत्न	कोहिटी
६७	१९५	नरेन्द्र	भिंद्यः
६८	१९८	पन्ना रत्न	भिंद्यः
६९	२०६	दिव्य रत्न	महाद्यःल्यूने
७०	२०८	पुष्प रत्न	चिकंमुगः
७१	२०९	अमित	चिकंमुगः
७२	२१०	रजिन	भिंद्यः
७३	२११	अनेश	भिंद्यः
७४	२१६	रत्न शोभा	भिंद्यः

७५	२१७	रत्नेश्वरी	भिंद्यः
७६	२१८	रिमा	भिंद्यः
७७	२२४	लक्ष्मि शोभा	ज्याठा
७८	२२५	अजय रत्न	ज्याठा
७९	२२६	ललिता	ज्याठा
८०	२२८	अञ्जना	भिंद्यः
८१	२२९	निर्मला	भिंद्यः
८२	२३६	दुर्गा	भिंद्यः
८३	२३७	लिजिना	लगं
८४	२३८	निरज	भिंद्यः
८५	२४६	प्रेम देवि	भिंद्यः
८६	२६३	चन्द्र बहादुर	सानेपा
८७	२६९	इन्दिरा	मैतिदेवी
८८	२७०	अशोक रत्न	भिंद्यः
८९	२७१	लक्ष्मि	नयाँ बजार
९०	२७२	राम काजी	ज्या बहाः
९१	२८१	सर्जु	भिंद्यः
९२	२८२	सुधिर मान	भिंद्यः
९३	२८३	बिन्द्रा	भिंद्यः
९४	२८६	शिव रत्न	भिंद्यः
९५	२८९	उर्मिला	कुलेश्वर
९६	२९०	सरोजिनि	भिंद्यः
९७	३०२	स्वेता	भिंद्यः
९८	३०९	रमिता	लाजिम्पाट
९९	३१०	सबि	भिमसेनस्थान
१००	३१६	रमिला	ताहाचल
१०१	३१७	बिजु	ताहाचल
१०२	३१८	बिना	ताहाचल
१०३	३३५	अतिस	भिंद्यः
१०४	३४७	बाबु रत्न	ठुलो भयाङ्ग
१०५	३४८	बिजय रत्न	कान्तिपथ
१०६	३५५	संयुक्त	ईचंगु
१०७	३६१	लान देवि	भिंद्यः
१०८	३६२	माणिक रत्न	ठुलो भ्याङ्ग
१०९	३७५	उमेश	१६४
११०	३७७	बुद्धि रत्न	बानेश्वर
१११	३७८	सुशिल रत्न	नयाँ बानेश्वर
११२	३७९	सन्दिप	सितापाइला
११३	३८६	चन्दन्	यटखा
११४	३८७	रुक्मणि	यटखा
११५	३८८	रुबिना	यटखा

११६	३९०	बिनय रत्न	गट्ठाघर
११७	३९६	श्रीया	ताहाचल
११८	४१३	प्रमोद मान	भिंद्यः
११९	४२९	सुचित्रा	भिंद्यः
१२०	४३४	बिकेश	भिंद्यः
१२१	४४०	समस्ति	कलंकि
१२२	४४१	सुरज	बालाजु
१२३	४५३	बसुन्धरा	भिंद्यःल्यूने
१२४	४५४	दिलब	भिंद्यःल्यूने
१२५	४६७	सुजल रत्न	भिंद्यः
१२६	४८३	शान्ति तारा	ज्याबहाल
१२७	४८४	बिन्दिया	बालाजु
१२८	४८५	सरोज	बालाजु
१२९	४८८	सरस्वति	बालाजु
१३०	४९३	सागर बाबु	भिंद्यः
१३१	४९५	रुख्साना	भिंद्यः
१३२	५१४	तारा रत्न	भिंद्यः
१३३	५१५	जगदिश्वर मान	भिंद्यः
१३४	५१९	सुशिल	नयाँ बजार
१३५	५२०	रमोला	नयाँ बजार
१३६	५४०	मदन	सानेपा
१३७	५४१	सर्मिला	सानेपा
१३८	५४२	रेणुका	बालाजु
१३९	५४३	सुरज	बालाजु
१४०	५४४	निक्की (मिकि)	ज्याठा
१४१	५४५	इश्वरी	ज्याठा
१४२	५४९	निरा	भिंद्यः
१४३	५५०	आयुष	भिंद्यः
१४४	५५१	सत्यन रत्न	भिंद्यः
१४५	५५२	एलिजा	भिंद्यः
१४६	५८१	गिरी कुमार	भिंद्यः
१४७	५८२	मञ्जु	भिंद्यः
१४८	५९६	डा.साबित्रि	ज्याठा
१४९	५९७	गंगा	ज्याठा
१५०	५९८	जिनिता	ज्याठा
१५१	५९९	मनिन्द्र	ज्याठा
१५२	६१९	अस्मिता	बालाजु
१५३	६२०	अनिश	बालाजु
१५४	६२१	रजनि	ठूलो भ्याङ्ग
१५५	६२३	इश्वर	किर्तिपुर
१५६	६२७	रामेश्वर मान	सानेपा

१५७	६३१	मेरिना	मैतिदेवि
१५८	६३४	पुर्ण देवि	भिंद्यः
१५९	६३५	सुजल	भिंद्यः
१६०	६४२	प्रयास मान	भिंद्यः
१६१	६४३	शुभ लक्ष्मि	भिंद्यः
१६२	६४४	ज्ञानेन्द्र	सामाखुसी
१६३	६४५	करुणा	सामाखुसी
१६४	६४६	गौरब रत्न	ठहिटि
१६५	६५१	सबिर मान	भिंद्यः
१६६	६६४	सुरज	नयाँ बजार
१६७	६७०	नमिता	सामाखुसी
१६८	६७५	रिया	ज्याठा
१६९	६७६	रुपशोभा	ज्याठा
१७०	६७७	रूस्का	ज्याठा
१७१	७१८	मनिष	सानेपा
१७२	७३०	मंगली	चिकंमू
१७३	७३१	सक्षम	नयाँ बानेश्वर
१७४	७३२	अमिता	नयाँ बानेश्वर
१७५	७४०	सुबेश	कलंकि
१७६	७६४	उमा	भिंद्यः
१७७	७६५	निर्मला	भिंद्यः
१७८	७६९	शर्मिला	भिंद्यः
१७९	७७७	अमिर	लगं
१८०	८००	डिजन	भिंद्यः
१८१	८०१	सुप्रिया	सितापाइला
१८२	८०३	सरस	भिंद्यः
१८३	८०४	श्रजनी	नरदेवी
१८४	८४०	सरस्वति	बालाजु
१८५	८४८	रुद्र नारायण	फर्पिङ
१८६	८४९	सानु नानी	फर्पिङ
१८७	८५३	नील प्रभा	भिंद्यः
१८८	८५४	अरुणा	भिंद्यः
१८९	८५७	गौरव	६४६
१९०	८९४	आस्था	भिंद्यः
१९१	८९७	उरुजा	चिकंमू
१९२	९०१	अनिस	बालाजु
१९३	९०७	अनुष्का	ठूलो भञ्याङ्ग
१९४	९२०	दिनेश	भिंद्यः
१९५	९२१	जमुना	भिंद्यः
१९६	९२२	जस्मिन	भिंद्यः
१९७	९२३	देनिल	भिंद्यः

१९८	९२६	सुनिता	तःखाछें
१९९	९२८	पिजा	भिंद्यः
२००	९२९	सम्झना	ज्याठा
२०१	९६४	जानकी	भिंद्यः
२०२	९६५	रइस	भिंद्यः
२०३	९७०	पवन	भिंद्यः
२०४	१००८	भाइकाजि	भिंद्यः
२०५	१०२६	अनुष्का	ठूलो भञ्याङ्ग
२०६	१०३९	इभा	भिंद्यः
२०७	१०४०	किपा	भिंद्यः
२०८	१०४१	चन्द्र शोभा	भिंद्यः
२०९	१०४२	निरन देवि	लगं
२१०	१०४३	अनिता(निर्मला)	लगं
२११	१०४४	पुर्ण लक्ष्मि	भिंद्यः
२१२	१०४५	प्रज्वोल मान	भिंद्यः
२१३	१०४६	प्रतिक मान	भिंद्यः
२१४	१०४७	प्रतिष्ठा	भिंद्यः
२१५	१०४८	बिन्दिया	भिंद्यः
२१६	१०४९	रेणु	भिंद्यः
२१७	१०५०	सन्जय	कलंकि
२१८	१०५१	सम्झना	भिंद्यः
२१९	१०५२	सम्यक	कलंकि
२२०	१०५३	साकार रत्न	भिंद्यः
२२१	१०५४	सानु मैँया	भिंद्यः
२२२	१०५५	सिमरन	ताहाचल
२२३	११३५	सुनिता	बालाजु
२२४	१२६७	निखिल रत्न	बुरांख्यो
२२५	१२६८	प्रथम	भिंद्यः
२२६	१२६९	सुभाय	ताहाचल
२२७	१२७०	रेजिसा	भिंद्यः
२२८	१२७१	इनिशा	भिंद्यः
२२९	१२७२	मुस्कान	चिकंमुः
२३०	१२७३	अप्रिला	भिंद्यः
२३१	१२७४	सलिना	भिंद्यः
२३२	१२७५	सुदीता	ज्याठा
२३३	१२७७	सुभेसा	ज्याठा
२३४	१२७८	निस्था	महाद्यःल्यूने
२३५	१२७९	रुस्का	ज्याठा
२३६	१२८०	रमिता	नयाँ बस्ति
२३७	१२८१	निरज	बाफल
२३८	१२८२	निभा	बाफल

२३९	१२८३	प्रतिभा	नयाँ बानेश्वर
२४०	१२८४	अष्ट रत्न	कोहिटी
२४१	१२८५	ज्ञानु	कोहिटी
२४२	१२८८	सुरेन्द्र मान	धरान
२४३	१२९०	रेणु	भिंद्यः
२४४	१२९१	शान्ति देवि	कुलेश्वर
२४५	१२९४	बिजय काजि	भिंद्यः
२४६	१३१५	अनुप रत्न	लाजिम्पात
२४७	१३१६	रतिना	लाजिम्पात
२४८	१३१७	राकेश	ज्याबहा
२४९	१३१८	संजय	भिंद्यः
२५०	१३१९	बिजय	भिंद्यः
२५१	१३२०	पन्ना काजि	भिंद्यः
२५२	१३२१	सौगात	भिंद्यः
२५३	१३२२	सुदिक्षा शोभा	भिंद्यः
२५४	१३६४	कविता	धरान
२५५	१३६५	दिया	भिंद्यः
२५६	१३६७	अनिशा	भिंद्यः
२५७	१३६८	सुमिया	भिंद्यः
२५८	१३६९	निरज	नयाँ बजार
२५९	१३७०	सरिता	भिंद्यः
२६०	१३७१	रुप शोभा	ठहिटि
२६१	१३७२	अन्जिला शोभा	ठहिटि
२६२	१३९६	युनिस्का	ठूलो भञ्याङ्ग
२६३	१४०१	अनुप	लाजिम्पाट
२६४	१४०२	रतिना	लाजिम्पाट
२६५	१४२५	डा.साबित्रि	ज्याठा
२६६	१४२६	सुभाशिष	नयाँ बानेश्वर

२६७	१४२७	लिला	कोहिति
२६८	१४२९	रुप कमल	भिंद्यः क
२६९	१४३२	निर्जल	कुलेश्वर
२७०	१४५५	सुजल	
२७१	१४५६	अमोघ	
२७२	१४५८	उमेश	भिंद्यः
२७३	१४८५	नरेन्द्र	ओम बहाः
२७४	१४८६	समिता	ओम बहाः
२७५	१४८७	नितिजा	ओम बहाः
२७६	१४८८	रेकिसा	भिंद्यः
२७७	१४९८	अनिश	सानेपा
२७८	१५४१	सक्षम	लगं
२७९	१५४२	सबिन	लगं
२८०	१५५४	अनिता	हल्चोक
२८१	१५५५	सुरज	
२८२	१५५६	पलिस्था	
२८३	१५५७	सिता कुमारी सिलवाल	
२८४	१५५८	निरोशन	
२८५	१५५९	अमिता ताम्राकार	
२८६	१५६४	नन्द रत्न	हेटौंडा
२८७	१५७६	निर्मल कुमार	
२८८	१५७७	मिना मानन्धर	
२८९	१५७७	मिना मानन्धर	
२९०	१५८२	अनिता	हल्चोक
२९१	१५८२	अनिता	हल्चोक
२९२	१५८२	अनिता	हल्चोक
२९३	१६१३	पुर्णिमा	
२९४	१६१३	पुर्णिमा	

स्थापित खलः या जः धलः

कवः लगं

त्या	जः त्या	नां	थाय् बाय्
१	२९	ध्रुब रत्न	यता बहा
२	३५	हिरा रत्न	नछेँ गल्ली
३	४३	धर्म रत्न	यता बहा
४	४५	कोमल	टेबहाः
५	५१	डा.ऋद्धि रत्न	लगं
६	७८	अमृत मान	मरु
७	१०८	माणिक रत्न	टेबहाः
८	११६	वेखा रत्न	कालिमाटी
९	११७	बिपिन	कालिमाटी
१०	१२७	मिलन	लगं
११	१२८	मुमताज	लगं
१२	१२९	हेरा बहादुर	महाबौद्ध
१३	१३४	राजभाइ	महाबौद्ध
१४	१३५	सुर्य मान	बालाजु
१५	१३७	गौतम	स्वयम्भु
१६	१९०	बेखा रत्न	यता बहा
१७	१९१	सुरेश रत्न	लगं
१८	२३३	पुष्प हेरा	लगं
१९	२३९	सुबर्ण काजि	लगं
२०	२४३	हिरा रत्न	लगं
२१	२४४	मोहन रत्न	सानेपा
२२	२४५	सुनिल काजि	तःबहाः
२३	२५४	रत्न काजि	लाजिम्पाट
२४	२५५	जुजु काजि	मरु
२५	२५६	निरञ्जन	टेबहाः
२६	२५७	उज्जल	लगं
२७	२५८	राजेन्द्र(राजु)	गणबहाल
२८	२५९	रमेश	लगं
२९	२६०	जुजु काजि	कमिननी
३०	२६१	पुष्प रत्न	सबल बहाः
३१	२६७	सानु काजि	गणबहाल
३२	३०५	रिता देवि	लगं
३३	३०६	गुण शोभा	लगं
३४	३२०	सबिना	लगं
३५	३२१	दान रत्न	लगं
३६	३२२	सुनिल	लगं,कमिननि
३७	३३१	शुभ	टेबहाः

त्या	जः त्या	नां	थाय् बाय्
३८	३३६	केशरी	कुलेश्वर
३९	३५६	रितेश रत्न	यता बहाः
४०	३६६	रत्न माया	तःबहाल
४१	३६८	सनी	महाबौद्ध
४२	३७६	सुरज	लगं
४३	३८३	नेशिल	बल्खु
४४	३८४	चाँदनी	बल्खु
४५	३८९	मनोज	बल्खु
४६	३९३	सरिता	सानेपा
४७	३९४	सज्दा	सानेपा
४८	३९५	केदार मान	सानेपा
४९	४०३	उपेन्द्र मान	गणबहाल
५०	४०४	रमिता	गणबहाल
५१	४०५	सुनिता	गणबहाल
५२	४०६	रोनित	गणबहाल
५३	४०७	सरिना	गणबहाल
५४	४१५	गंगा	यता बहाः
५५	४४३	सुप्रिया	लगं,कमिननि
५६	४४४	प्रमोला	लगं,कमिननि
५७	४४५	शुशिला	लगं
५८	४४७	ई. रोहित रत्न	टेबहाः
५९	४६१	महेश	लगं
६०	४६२	हसिना	लगं
६१	४८६	महेन्द्र मान	सानो भञ्याङ्ग
६२	४८७	अमाला देवि	सानो भञ्याङ्ग
६३	४८९	आभित मान	सानो भञ्याङ्ग
६४	४९८	रसना	महाबौद्ध
६५	५०७	सबिना	लगं
६६	५०८	उज्ज्वल मान	लगं
६७	५२३	ए.आर.त्रिहना	टेबहाः
६८	५२४	मनिषा	टेबहाः
६९	५२५	ई.सरिना	कालिमाटी
७०	५४६	अरुण	टेबहाः
७१	५४७	सगुन	टेबहाः
७२	५५३	ज्ञान शोभा	वन्त नहा
७३	५६५	शर्मिला	मरू
७४	५६६	अनिष	मरू

७५	५९४	राज्य लक्ष्मी	लगं
७६	५९५	मनिष	लगं
७७	६००	इन्दिरा	कालिमाटी
७८	६०३	हसना	सवलबहा
७९	६२९	शैलिना	सवलबहा
८०	६४९	सुमित्रा लक्ष्मि	गण बहाः
८१	६५०	रोजन	गण बहाः
८२	६५२	शर्मिला	गण बहाः
८३	६५३	दृष्णा	गण बहाः
८४	६८६	राजेश	लगं
८५	७११	रमेश	लाजिम्पात
८६	७१२	निल तारा	लाजिम्पात
८७	७१३	हसना देवि	लगं
८८	७१६	राजन	महाबौद्ध
८९	७२५	ज्ञान देवि	गण बहाः
९०	७३५	सुमन देवि	लगं
९१	७३६	स्मृति	लगं
९२	७३७	प्रमिला	लगं
९३	७५०	हर्षशोभा	सानेपा
९४	७५१	गोपाल	कालिमाटी
९५	७५९	रितु	गण बहाः
९६	७६२	सुरज	लगं
९७	७७५	निरन	लगं
९८	७७६	अनिता	लगं
९९	७८३	किशोर मान	कलंकि
१००	८०२	रितु	लगं
१०१	८३२	चन्द्र शोभा	लगं
१०२	८३३	अनुराधा	वन्त बहाः
१०३	८३४	सर्मिला	लगं
१०४	८३५	रिमा	वन्त बहाः
१०५	८३६	मेरिना	लगं
१०६	८३७	लिजा	लगं
१०७	८३९	रुपन	टेबहा
१०८	८६९	माणिक लक्ष्मी	सानेपा
१०९	८७०	रिकि	सानेपा
११०	८७४	दान शोभा	गण बहाः
१११	८७५	प्रमिला	गण बहाः
११२	८८४	चन्द्र शोभा	
११३	८९५	विशेष रत्न	ढल्को
११४	९१२	रमेश	कुपन्डोल
११५	९५०	दिनेश मान	गण बहाः

११६	१०००	दृष्णा	गणबहाः
११७	१०१८	कविता	लगं
११८	१०२९	बुध्द रत्न	लगं
११९	१०८२	इन्द्र मान (राकेश)	बालाजु
१२०	१०८३	उत्सव	लगं
१२१	१०८४	तिसा	गणबहाः
१२२	१०८५	तृष्णा	टेबहाः
१२३	१०८६	धन देवि	तन्तबहाल
१२४	१०८७	निरज	टेबहाः
१२५	१०८८	निर्मला	तःबहाल
१२६	१०८९	निसा	टेबहाः
१२७	१०९०	निस्मा	कालिमाटी
१२८	१०९१	प्रेम शोभा	लगं
१२९	१०९२	बिणा	मरु
१३०	१०९३	बिष्णु	ताहाचल
१३१	१०९४	रकी	सानेपा
१३२	१०९५	लक्ष्मी	टेबहाः
१३३	१०९६	शारदा	टेबहाः
१३४	१०९७	श्रीजल	लगं
१३५	१०९८	सलिन	तःबहाल
१३६	१०९९	ससांग	बालाजु
१३७	११००	सुनिता	टेबहाः
१३८	११०१	सुनिता	बालाजु
१३९	११०२	सुभद्रा	मरु
१४०	११०३	सुरज	टेबहाः
१४१	११०४	सुरेद	मरु
१४२	११३२	सुमित्रा	
१४३	११३३	शर्मिला	वन्त बहाः
१४४	१२१०	शैलेस रत्न	लगं
१४५	१२१३	कबिता	वन्त बहाः
१४६	१२१४	काबिस	वन्त बहाः
१४७	१२९५	लक्ष्मण	चागल
१४८	१२९६	राम	चागल
१४९	१३४४	बिज्ञान रत्न	लगं बहाः
१५०	१३४५	जेनिशा	कमिननी
१५१	१३४६	गंगा	बालाजु
१५२	१३४७	पिंकि	सानेपा
१५३	१३४८	बिनु	लगं, तःबहा
१५४	१३४९	आदर्श	लगं, तःबहाः
१५५	१३५०	रोशन	लगं, तःबहाः
१५६	१३५१	जुजु भाई	महाबौद्ध

१५७	१३५२	सरस्वति	महाबौद्ध
१५८	१३५३	त्रि रत्न	लगं
१५९	१३५४	अस्मित मान	सानो भच्याङ्ग
१६०	१३५५	रिदिमा	सानो भच्याङ्ग
१६१	१३५६	सुनिल	वन्त बहाः
१६२	१३५७	शरद काजि	सितापाइला
१६३	१३५८	पदमा श्री	सितापाइला
१६४	१३५९	सोनिस	सितापाइला
१६५	१३६६	बिजय रत्न	कलंकि
१६६	१३९५	पियुष	ताहाचल
१६७	१४०३	एलिजा	बालाजु
१६८	१४०४	रबिन	महाबौद्ध
१६९	१४०५	तारा रत्न	लगं
१७०	१४०६	प्रज्वल	लगं
१७१	१४०७	प्रजिता	लगं
१७२	१४०८	निसान्त	टेबहाः
१७३	१४०९	अनिल	कमिननी
१७४	१४१०	सुमित्रा	कमिननी
१७५	१४११	सुम्रिति	लगं
१७६	१४१२	सुजल रत्न	पोखरा
१७७	१४१३	बिकि सि विले	पोखरा
१७८	१४३८	रमेश मान	गणबहाः
१७९	१४३९	सनिल काजि	
१८०	१४४०	श्रेया	
१८१	१४४१	युनिस रत्न	यता बहाः
१८२	१४४२	आस्था	वन्त बहाः
१८३	१४६१	अशेज काजि	
१८४	१४६२	उज्वल रत्न	
१८५	१४६३	रोजि	
१८६	१४६४	युनिस	
१८७	१४६५	पुर्ण माया	
१८८	१४६६	अन्जना	
१८९	१४६८	प्रत्युश रत्न	
१९०	१४७०	अंकित बिक्रम	
१९१	१४७१	स्नेह लक्ष्मि	
१९२	१४८९	सृजना	
१९३	१४९०	सुभाशिष	

१९४	१४९१	सिता लक्ष्मी	
१९५	१४९२	इन्द्र	
१९६	१४९३	बिनोद	
१९७	१४९९	निरस	
१९८	१५००	मञ्जु	
१९९	१५०१	प्रतिसरा	
२००	१५०२	उजला	
२०१	१५०३	प्रतिश मान	
२०२	१५०४	सुमन काजि	वन्तबहाः
२०३	१५०५	राजेन्द्र	
२०४	१५०६	सुमित्रा लक्ष्मि	
२०५	१५०७	आस्था	
२०६	१५०८	जीया बाला	
२०७	१५०९	सुजिता	
२०८	१५३०	अन्नपुर्ण	सितापाइला
२०९	१५३१	समृद	सानेपा
२१०	१५३३	सुजन काजि	वन्त बहाः
२११	१५३४	अनुसा	लगं
२१२	१५३५	प्रबेस मान	ताहाचल
२१३	१५३६	प्रबेस मान	गणबहाः
२१४	१५३७	रिधिमा	सानो भच्याङ्ग
२१५	१५३८	अर्जुन	लगं
२१६	१५३९	चन्द्रा	लगं
२१७	१५४०	आर्या	लगं
२१८	१५६३	सहन शिला	सितापाइला
२१९	१५६५	राजेश्वर मान	
२२०	१५६६	राधा देवि	
२२१	१५६७	सुजित	
२२२	१५६८	आँचल	
२२३	१५८४	पुर्ण	बटुक भैरब
२२४	१५८५	किरण	बटुक भैरब
२२५	१५८६	लक्ष्मी	बटुक भैरब
२२६	१५८७	निरजा के.सी.	बटुक भैरब
२२७	१५८८	निकिता	बटुक भैरब
२२८	१५८९	बैभव	बटुक भैरब
२२९	१५९७	रोशन	महाबौद्ध
२३०	१६०५	गौतम	महाबौद्ध

सर्वोत्कृष्ट स्वास्थ्य परीक्षणको लागि

जम्मा रु. १७,९५०/- मा होल बडी प्रिमियम प्याकेज

अत्याधुनिक विश्वस्तरीय स्वास्थ्य उपकरण

दक्ष तथा अनुभवी चिकित्सक

अन्य अस्पतालभन्दा सुपथ

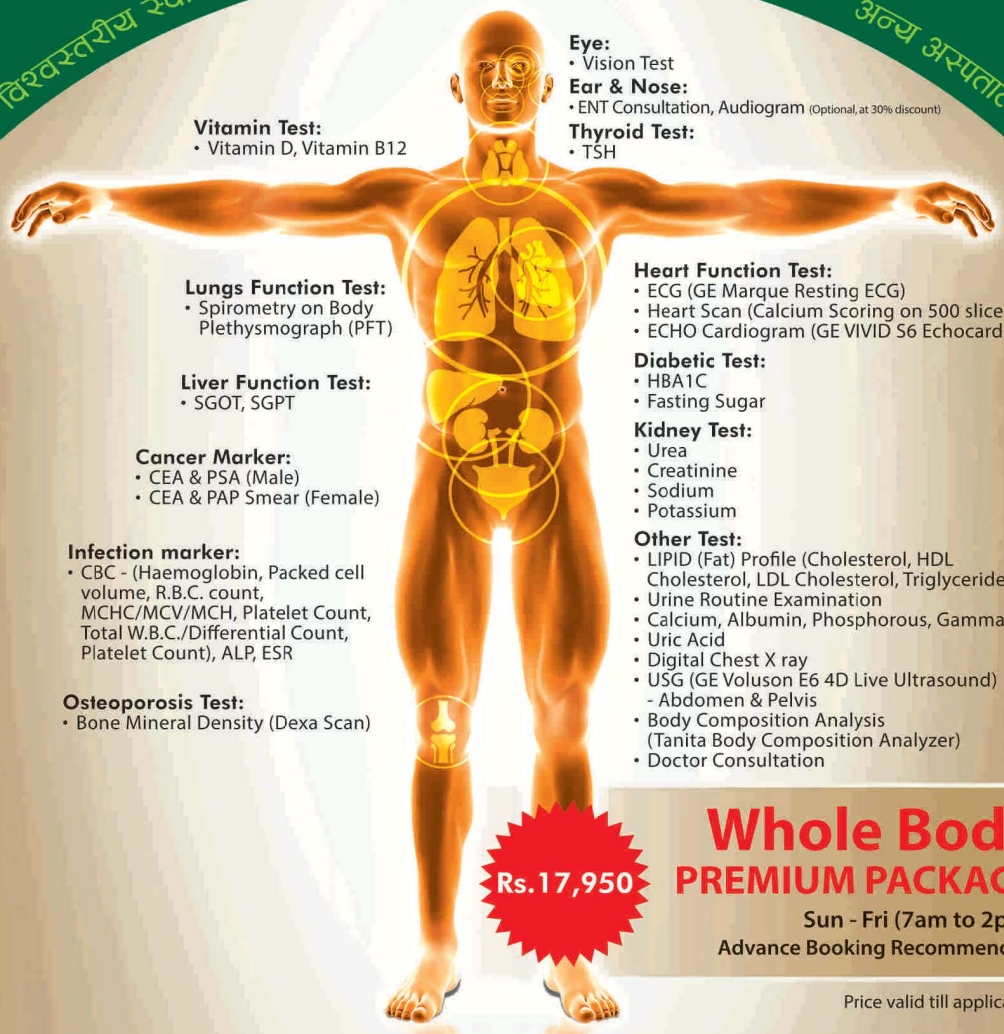

Eye:
- Vision Test

Ear & Nose:
- ENT Consultation, Audiogram (Optional, at 30% discount)

Thyroid Test:
- TSH

Vitamin Test:
- Vitamin D, Vitamin B12

Lungs Function Test:
- Spirometry on Body Plethysmograph (PFT)

Liver Function Test:
- SGOT, SGPT

Cancer Marker:
- CEA & PSA (Male)
- CEA & PAP Smear (Female)

Infection marker:
- CBC - (Haemoglobin, Packed cell volume, R.B.C. count, MCHC/MCV/MCH, Platelet Count, Total W.B.C./Differential Count, Platelet Count), ALP, ESR

Osteoporosis Test:
- Bone Mineral Density (Dexa Scan)

Heart Function Test:
- ECG (GE Marque Resting ECG)
- Heart Scan (Calcium Scoring on 500 slice CT Scanner)
- ECHO Cardiogram (GE VIVID S6 Echocardiography)

Diabetic Test:
- HBA1C
- Fasting Sugar

Kidney Test:
- Urea
- Creatinine
- Sodium
- Potassium

Other Test:
- LIPID (Fat) Profile (Cholesterol, HDL Cholesterol, LDL Cholesterol, Triglycerides)
- Urine Routine Examination
- Calcium, Albumin, Phosphorous, Gamma G.T
- Uric Acid
- Digital Chest X ray
- USG (GE Voluson E6 4D Live Ultrasound) - Abdomen & Pelvis
- Body Composition Analysis (Tanita Body Composition Analyzer)
- Doctor Consultation

*Terms & conditions apply

Rs.17,950

Whole Body PREMIUM PACKAGE

Sun - Fri (7am to 2pm)

Advance Booking Recommended

Price valid till applicable

Also available

Whole Body HEALTH CHECKUP Sun - Fri (7am to 2pm)

Whole Body Basic	Whole Body Special
Vision Test | ECG | Spirometry (PFT) on Plethysmograph | Body Composition Analysis | Urea, Creatinine | Blood Sugar Random | SGOT, SGPT | Lipid Profile | Complete Blood Count (CBC) | Urine Routine Examination | USG | Chest X-ray Doctor Consultation	**Whole Body Basic +** Bone Mineral Density (BMD) Heart Test (Calcium Scoring on 500 Slice CT Scan) Diabetic Test (HBA1C)
Package Price Rs. 4,950	**Package Price** Rs. 8,950

GRANDE CITY HOSPITAL
ग्राण्डी सिटी हस्पिटल
Providing best of care with compassion

Next to Election Commission Opposite Hotel Yellow Pagoda, Jyoti Bhawan, Kantipath, Kathmandu
Tel: +977-1-416-3500, 416-3700, E-mail: info@grandecityhospital.com, **www.grandecityhospital.com**
For further information: 9851237493

स्थापित खल:या भिंन्याक्व:गु दँमुँज्या व च्याक्व:गु त:मुँज्या
सुथां लायेमा धका: भिंतुना नापं
स्थापित ख्वा:पौ पिदंगु लसताय् उत्तररोत्तर प्रगति व सकल स्थापित ज:पिंत भिंतुना ।

H • O • T • E • L

Lumbini Garden

NEW CRYSTAL PVT. LTD.

Buddhanagar, Mahilwar, Lumbini, Nepal
Tel: (071) 580145, Fax: +977-71- 580045
Email: lumcrystal@ntc.net.np

Mail / Reservation

38, Chhusya (baha) Galli, Jyatha Tole, P.O. Box: 1253, Kathmandu, Nepal
Phone: (01) 5904561, 5904311, Fax : +977-1-5904428
Email : ajsthapit@mail.com.np, ajsthapit@gmail.com, sales@newcrystalhotels.com
URL : www.newcrystalhotels.com